31

ONE PIECE

EIICHIRO ODA

JE SUIS LÀ

Scan by reimmstein
www.scanddl.com

Glénat

ÉDITION FRANÇAISE

SHONEN MANGA

ONE PIECE

31

EIICHIRO ODA

Glénat

9 782723 453684
2-7234-5368-5 73.1067.5
CODE PRIX GL10

Le Manga
a enfin son temple
...sur le net !

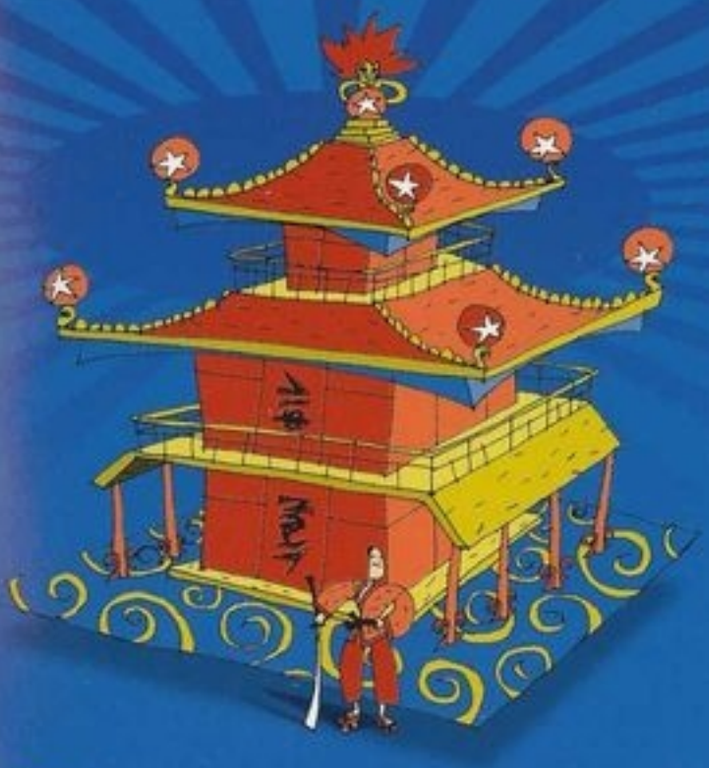

Forum
news
FAQ
nouveautés
manga cultes
QUIZ
top ten

www.glenat.com

UNE BALADE D'UN TOUT NOUVEAU GENRE DANS L'UNIVERS DES BULLES

EIICHIRO ODA

Grande nouvelle !!
Compenser une prise excessive de sucre par une plus grande consommation de sel n'est pas du tout efficace !!

- EIICHIRÔ ODA -
ONE PIECE
VOLUME 31
JE SUIS LÀ

THE STORY OF ONE PIECE

TOMES 1 À 30

L'ère est aux forbans. Ils affluent sur toutes les mers à la recherche du "one piece", le fabuleux trésor laissé par le légendaire seigneur des pirates, Gold Roger. Luffy est fasciné par cet univers et décide de prendre la mer pour, un jour, devenir le plus grand des pirates !!

Luffy et ses compagnons poursuivent leur périple sur "la route de tous les périls" lorsque l'aiguille du log pose se met à indiquer le ciel. Grâce à l'aide de Montblanc Cricket, sur Jaya, l'équipage parvient à gagner l'île céleste sain et sauf.

Mais à peine arrivés, ils sont traités comme des criminels pour ne pas s'être acquittés du droit d'entrée dans Skypiea. Luffy et son équipage sont déclarés hors-la-loi. La bande se retrouve séparée en deux groupes lorsque Nami, Robin, Chopper et Zorro se font enlever par un homard géant qui les dépose sur un autel sacrificiel. Pour sauver leurs amis, Luffy, Sandy et Pipo doivent traverser de dures épreuves...

Pendant ce temps, Nami, Robin et Zorro inspectent les lieux et font une découverte incroyable : Upper-Yard, cette île qui flotte dans les cieux, était autrefois une partie de l'île de Jaya ! Convaincus que c'est ici que se trouve la fabuleuse cité d'or dont ils ont appris l'existence récemment, l'équipage entreprend une chasse au trésor !

Cependant, Luffy et ses amis ne tardent pas à être pris au milieu de la bataille qui oppose les guerriers Shandia à Ener... Trois clans se retrouvent engagés dans une terrible partie de survival. Les projets d'Ener sont bientôt dévoilés : il compte détruire Skypiea et toute sa population, puis partir à bord de son arche "Maxim" pour un lieu qu'il appelle "Fairy Vearth". Luffy décide bien évidemment de tout faire pour le stopper. Notre héros commence par avoir l'avantage, mais Ener a vite fait de le balancer par dessus bord de son arche. Il peut alors se consacrer au bouquet final.

LES FORCES DIVINES

Les envahisseurs qui ont brusquement pris le contrôle d'Upper-Yard.

LE DIEU UNIQUE DE SKYPIEA

ENER

LE CAPITAINE DE LA SAINTE GARDE

YAMA

LES GRANDS PRÉLATS

"épreuve des bulles"

SATORI

"épreuve des fils"

SHURA

"épreuve des marais"

GEDATSU

"épreuve du fer"

OHMU

L'idole de Luffy. Il lui a confié son chapeau de paille.

SHANKS LE ROUX

LES SHANDIA

Peuple autochtone d'Upper-Yard, ils sont décidés à chasser Ener pour récupérer leur terre.

WIPER

KAMAKIRI

BRAHAM

GENBÔ

LAKI

AISA

LE CHEVALIER DU CIEL

GAN FORR

CONIS

PAGAYA

L'ÉQUIPAGE DE CHAPEAU DE PAILLE

Le garçon élastique dont le rêve est de devenir le seigneur des pirates !

MONKEY D. LUFFY

Son ambition est de devenir le plus grand manieur de sabres du monde ! On le surnomme "le chasseur de pirates".

ZORRO RORONOA

Une voleuse spécialisée dans le dépouillage de pirates. Elle les déteste plus que tout au monde.

NAMI

Pipo est un homme d'honneur et il n'hésite pas à s'en vanter ! Son père fait partie de l'équipage de Shanks le roux.

PIPO

Le cuisinier au grand coeur. Son but est de trouver "All-Blue", la mer légendaire. Mais plus que les poissons, Sandy aime les femmes !

SANDY

Un drôle de renne au nez bleu qui a décidé de perpétuer l'enseignement du Dr Hiluluk.

TONY-TONY CHOPPER

Une jeune femme mystérieuse à la recherche du "rio poneglyphe", la stèle sur laquelle est inscrite la véritable histoire.

NICO ROBIN

CHAPITRE 286

LE DÉMON DE SHANDORA

ACE À LA RECHERCHE DE BARBE NOIRE Vol.13
Personne n'insulte Barbe-blanche !

- TOME 31 -

JE SUIS LÀ

- SOMMAIRE -

CHAPITRE 286 LE DÉMON DE SHANDORA 7
CHAPITRE 287 DIVINICIDE 24
CHAPITRE 288 MALÉDICTION 45
CHAPITRE 289 PLEINE LUNE 65
CHAPITRE 290 LA FLAMME DE SHANDORA 87
CHAPITRE 291 JE SUIS LÀ 107
CHAPITRE 292 DISPARITION 127
CHAPITRE 293 BOLÉRO 146
CHAPITRE 294 RAIGÔ 167
CHAPITRE 295 LE HARICOT GÉANT 187

BAOM
レオン!!!
MER DE NUAGES, ANGEL ISLAND.
OUAAH
あああああああ...
OUAAAAAH
COUREZ !!
ÉVACUEZ L'ÎLE IMMÉDIATEMENT !
ALLEZ-Y VITE !!
OUAAH
あああ
IL RESTE DES EMBARCATIONS SUR LA PLAGE ORIENTALE!
LE PORT A ÉTÉ TOUCHÉ ! LES BATEAUX SONT EN FLAMMES !
LA FOUDRE EST DE PLUS EN PLUS VIOLENTE !
キャー!!
ABAN-DONNEZ VOS BAGAGES !!
NE TRAÎNEZ PAS !!

DOM
どーん!
PERSONNE NE SORT SANS S'ACQUITTER DU DROIT DE PASSAGE !
SNAP
SNAP
HALTE-LÀ !! 2 MILLIARDS D'EXTOLS CHACUN !

CE PAYS EST PERDU !
DÉPÊCHEZ-VOUS DE DÉGUERPIR !!
MER DE NUAGES, PORTES DU PARADIS.
DE QUOI ?
SNAP
SNAP
HEIN ?

OUAAH
あああ
NE RESTEZ PAS LÀ, AMAZON ! IL FAUT FILER !
?

OUAAH
わあああ
IL VA ÊTRE RASÉ !!
あああああ...

OUAAAAH
BAAM
BRRM
GMOP
TODODO
TODODODO
NOM D'UNE PIPE...
...CE MAUDIT VAISSEAU VOLANT SE DÉPLACE TROP VITE !
EN...
...EEER !!
IL FAUT PARTIR, GRAND CHEF !
...
Ô GRAND CALGARA...
GMOO
JE SAIS. VEILLE SUR NOUS.
BAOM
!!!?
OUAAH !...
GYAAH !!
BWOM
C'EST DE LA FOLIE, CES DÉCHARGES !!
ON VA SE FAIRE PULVÉRISER SI ON RESTE LÀ !!
RETOURNEZ TOUS AU NAVIRE ! MOI, JE ME CHARGE DE RÉCUPÉRER LUFFY !
OUAIS ! OK ! SUPER ! ON FAIT COMME ÇA !!
BWIIM

SOOM
ドゴォ…ン
ENER !!
GWOOM
…
ゴゴォ…ン
KOF...

GWOOO
ゴゴォォ…ォ
ALORS C'EST DÉJÀ COMMENCÉ...
DOOOM
ドォ…ン…
VOUS CROYEZ QUE VOUS POUVEZ MARCHER ?!
VOUS REPRENEZ VOS ESPRITS JUSTE À TEMPS !

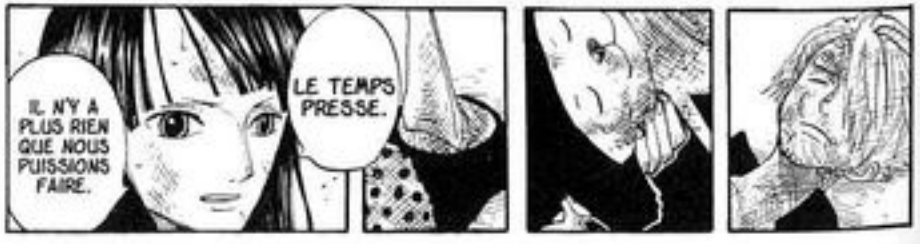
IL N'Y A PLUS RIEN QUE NOUS PUISSIONS FAIRE.
LE TEMPS PRESSE.

ZWOOOM
ズズ
ウ…ン
WIPER...

IL FAUT ABSOLUMENT QUE NOUS LEVIONS LES VOILES AVANT QUE CET ENDROIT NE DISPARAISSE COMPLÈTEMENT !!

MÊME LUFFY EST IMPUISSANT FACE À UN ADVERSAIRE QUI VOLE DANS LES AIRS.
!...

!!!
…
DÉPÊCHE-TOI, ROBIN ! ON A BESOIN DE TES POUVOIRS POUR TRANSPORTER LES BLESSÉS !

CHEVALIER !!
ZORRO...
!!
HNG
UHP

WIPER...

YA HA HA HA HA HA...
SPLENDIDE !
FWAP FWAP
ゴゴゴ
GWOOOO
ゴゴゴ...
FWAP FWAP
LA PROMESSE DE CALGARA...
BRRM
ゴロゴロロ...
!!!
WIPER !!
RALLUMEZ LA FLAMME DE SHANDORA !!
ZWAASH
WIPER...
SI TON ILLUSTRE ANCÊTRE, LE GRAND CALGARA...
...TENAIT TANT À REPRENDRE POSSESSION DE NOS TERRES...
...C'EST PARCE QU'IL Y AVAIT UNE AUTRE RAISON.
AH OUI ?
C'ÉTAIT POUR LUI CE QUI COMPTAIT LE PLUS.
FIGURE-TOI QUE TON AÏEUL...
...AVAIT UN GRAND AMI.
L'AMI DE CALGARA...
IL Y A 400 ANS...
BRRM
...
IL S'APPELAIT...

TOUT CELA S'EST PASSÉ...
OUAAAAAAAAAAAAH
...IL Y 400 ANS.
"ROUTE DE TOUS LES PÉRILS", 400 ANS AUPARAVANT, ÎLE DE JAYA.

IL VA NOUS MASSACRER !!
OUAAH
REGAGNEZ LE NAVIRE !!
C'EST LE DÉMON DE SHANDORA !!
C'EST UN MONSTRE !!
IL EST PAS HUMAIN !!

NAN ! NOUS ABANDONNEZ PAS !!
LEVEZ L'ANCRE !!
IL ARRIVE !!
DÉPÊCHEZ-VOUS !!
SPLASH
OURGL !
CAPITAINE ! ATTENDEZ-NOUS !!
GYAAAH !!
TOUT LE MONDE À BORD !!

BRRRM
ゴロゴロ・・・・!!
MONBLANC...
...NORLAND.

KWA
KWA
...À IL Y A TRÈS, TRÈS LONGTEMPS.
SPLASH
CES ÉVÉNEMENTS REMONTENT...

RUBBISH
VOUS N'IREZ NULLE PART !!
SMASH

DOH

ZOM
CAPI-TAINE !! CAPI-TAINE !!
PAR-DONNEZ-MOI, LES GARS !!
SHLINK
GWOO
LE VOILÀ !!

BWOM
BWOM
BWOM

BWOF
!!?

QUELQUE PART SUR LA ROUTE DE TOUS LES PÉRILS...
DES TEMPÊTES QUI N'EN FINISSENT PAS...
DES TOURBILLONS ET DES CHUTES DE NEIGE...
...ET TOUJOURS PAS UNE ÎLE À L'HORIZON...
SPLASH

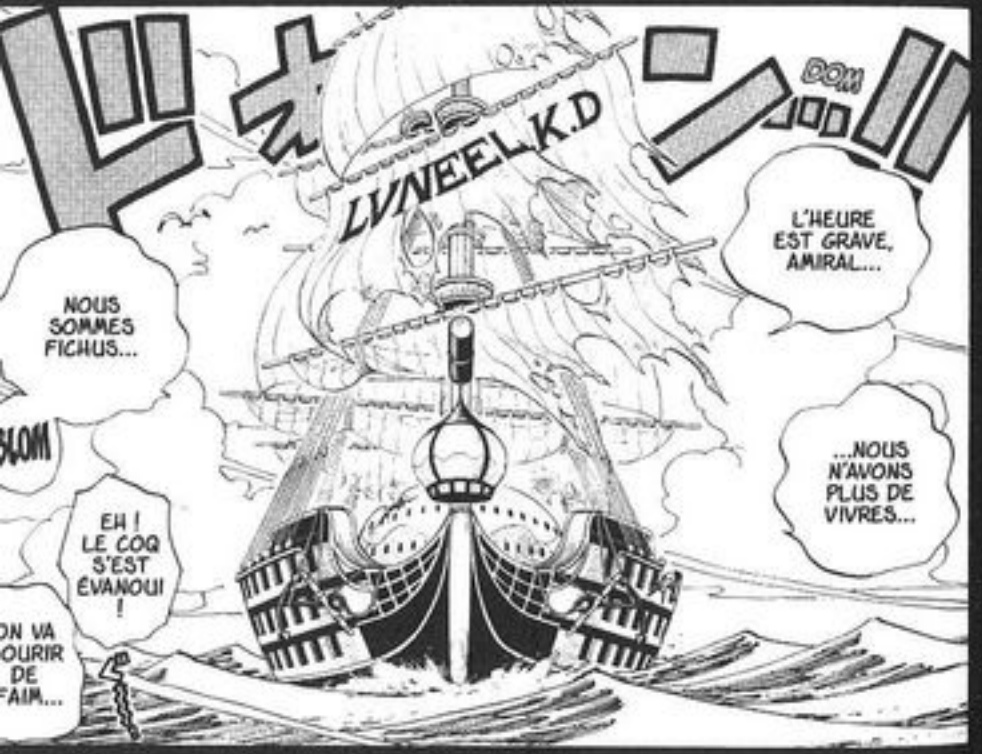
LVNEEL.K.D
DOM
L'HEURE EST GRAVE, AMIRAL...
NOUS SOMMES FICHUS...
...NOUS N'AVONS PLUS DE VIVRES...
EH ! LE COQ S'EST ÉVANOUI !
ON VA MOURIR DE FAIM...

AMIRAL !!
QUOI ?!
QU'EST-CE QUI LUI PREND ?!

AH !!

...JE VAIS VOUS DÉPOUILLER !
ET MAINTENANT...
UUH...
DOM
CALGARA
Grand guerrier de Shandora
WA HA HA HA HA...
GYAAH

QU'EST-CE QUE C'EST QUE CE TRUC ?!
GUPS
びくっ!!
LVNEE!
GYAH GYAH
OUAAAAH !!
SPLASH
C'EST VOUS QUI L'AVEZ TUÉ, AMIRAL ?!
ON AURA DE QUOI MANGER, AVEC ÇA.

...POUR SE DÉROUILLER LES MUSCLES.
DOM
HA, RIEN DE TEL QU'UN PEU D'EXERCICE DE TEMPS EN TEMPS...
MONBLANC NORLAND
amiral explorateur du royaume de Luvnee! (North Blue)

C'EST DU SUICIDE ! IL A PRÉFÉRÉ METTRE FIN À SES JOURS !
EN PLEINE ROUTE DE TOUS LES PÉRILS !
BLA BLA
SPLASH
IL EST FOU !!
IL S'EST JETÉ À LA MER !!
AMI-RAL !!

ALORS LÀ, JAMAIS DE LA VIE JE NE PLONGERAI DANS CETTE MER INFESTÉE DE MONSTRES !
IL FAUT UN VOLONTAIRE POUR ALLER LE REPÊCHER !
IL NE REMONTE TOUJOURS PAS !!
MAIS POURQUOI A-T-IL PLIÉ SES AFFAIRES PROPREMENT ?
DOM
DITES PAS N'IMPORTE QUOI ! IL A DÉJÀ ACCOMPLI DEUX TRAVERSÉES SUR CETTE MER MAUDITE !
LA PERSPECTIVE DE MOURIR DE FAIM DEVAIT VRAIMENT LUI RÉPUGNER...
IL EST PLUS AGUERRI QUE N'IMPORTE LEQUEL D'ENTRE NOUS !

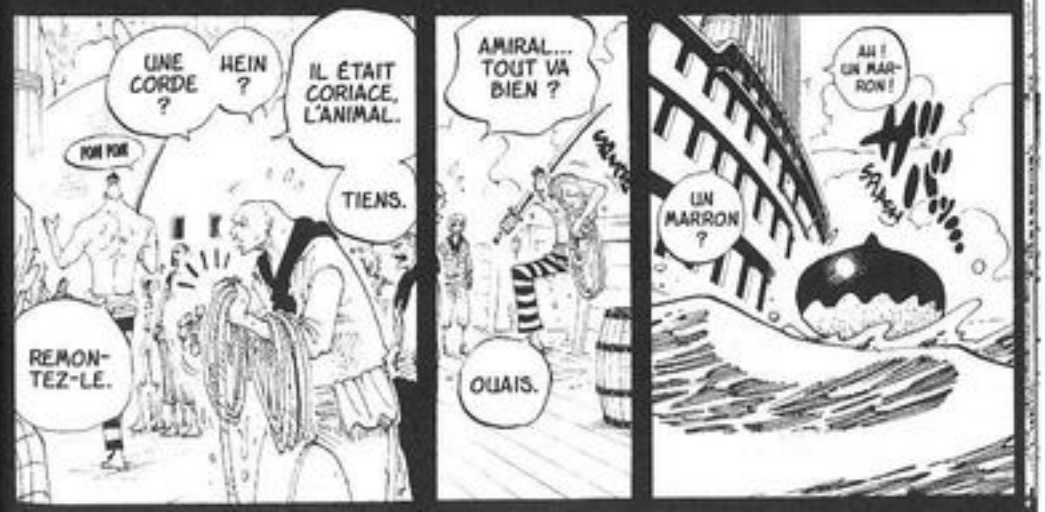
UNE CORDE ?
HEIN ?
IL ÉTAIT CORIACE, L'ANIMAL.
TIENS.
RON RON
REMON-TEZ-LE.
AMIRAL... TOUT VA BIEN ?
OUAIS.
AH ! UN MARRON !
UN MARRON ?

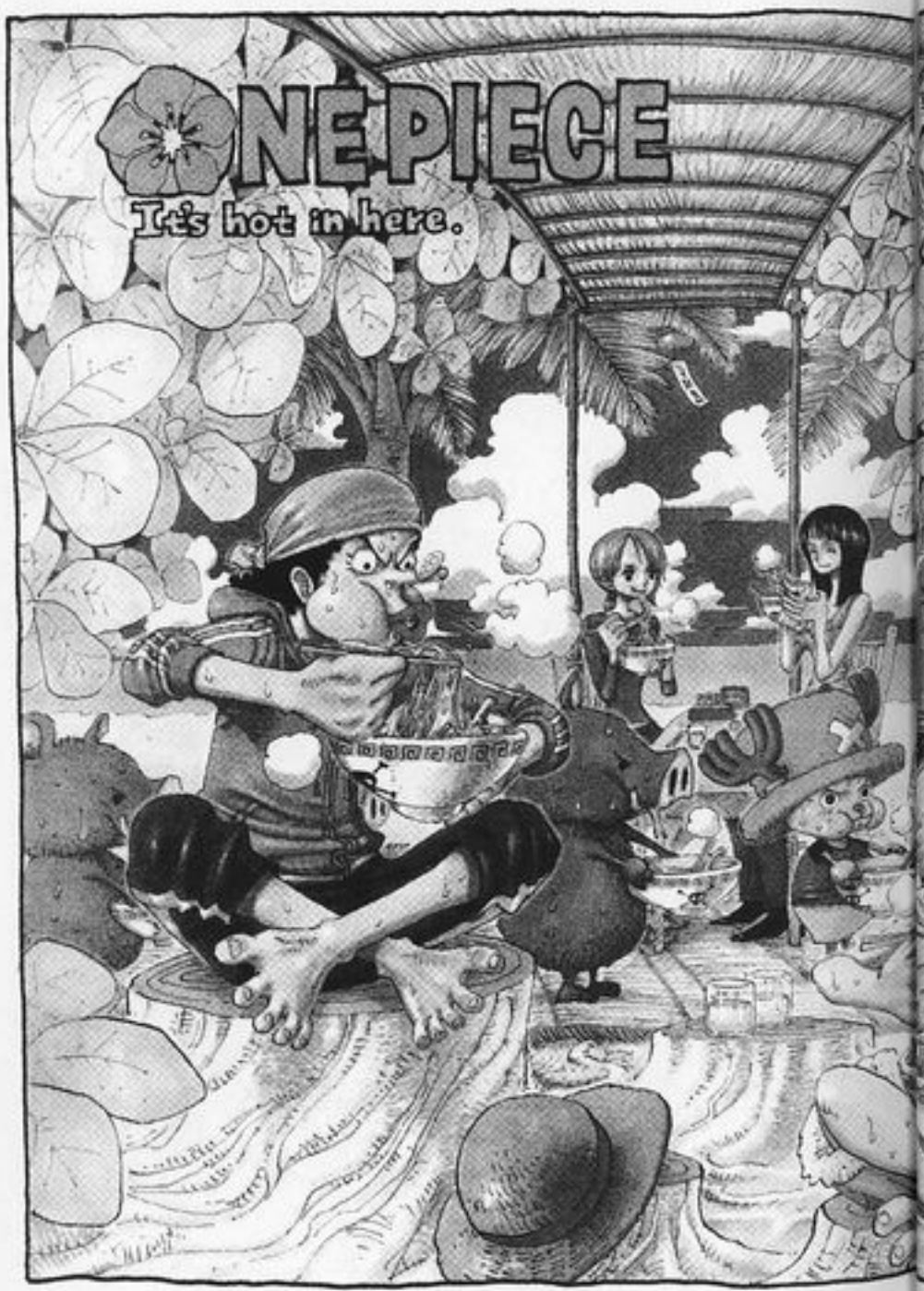
ONEPIECE
It's hot in here.

海賊拉麺
sea
food

AMIRAL ! ENCORE UNE TEMPÊTE !!
J'AVAIS REMARQUÉ.
C'EST TOUT CE QUE VOUS TROUVEZ À DIRE ?!
FLASH
GWOO
LA VERGUE A CÉDÉ !!
OÙ ÇA ?!
SUR LE GRAND MÂT !
C'EST LA CATA !
DES CORDES ! APPORTEZ DES CORDES !!
TADAOH
GRATT GRATT
DÉJÀ DEUX ANS QUE NOUS SOMMES EN MER...
RIEN À VOIR AVEC MES DEUX PREMIÈRES EXPÉDITIONS QUI N'AVAIENT DURÉ QU'UN MOIS CHACUNE.
C'EST À PEINE CROYABLE.
MMH ?
DITES DONC, VOUS N'AVEZ RIEN ENTENDU ?
DE QUOI ? UN COUP DE TONNERRE ?
NON, UN JOLI SON.
UN SON DE CLOCHE...

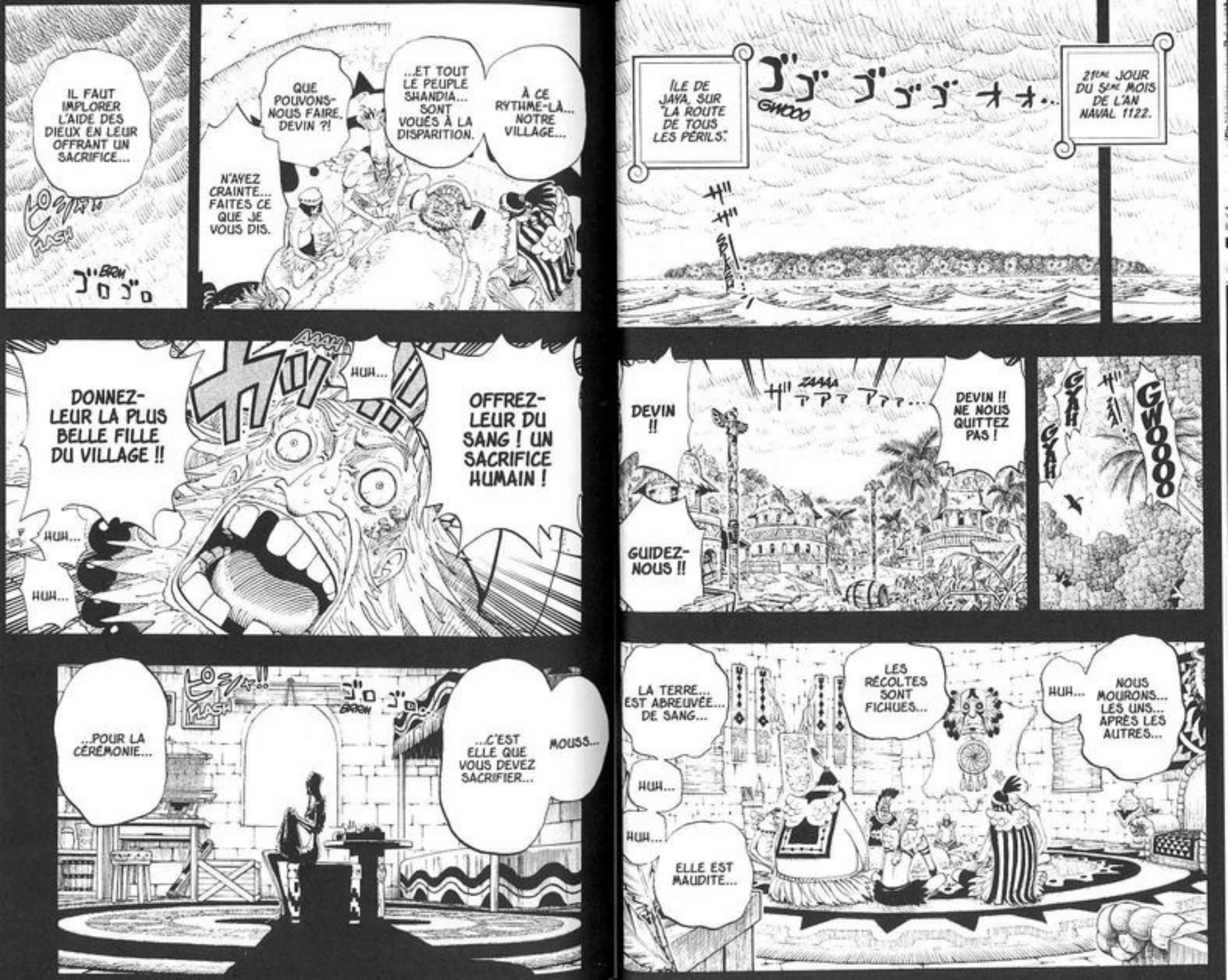
IL FAUT IMPLORER L'AIDE DES DIEUX EN LEUR OFFRANT UN SACRIFICE...
FLASH
GROU
QUE POUVONS-NOUS FAIRE, DEVIN ?!
...ET TOUT LE PEUPLE SHANDIA... SONT VOUÉS À LA DISPARITION.
À CE RYTHME-LÀ... NOTRE VILLAGE...
N'AYEZ CRAINTE... FAITES CE QUE JE VOUS DIS.
ÎLE DE JAYA, SUR "LA ROUTE DE TOUS LES PÉRILS".
GWOOO
21ÈME JOUR DU 5ÈME MOIS DE L'AN NAVAL 1122.
DONNEZ-LEUR LA PLUS BELLE FILLE DU VILLAGE !!
AAAH
HUH...
OFFREZ-LEUR DU SANG ! UN SACRIFICE HUMAIN !
HUH...
HUH...
DEVIN !!
ZAAAA
DEVIN !! NE NOUS QUITTEZ PAS !
GUIDEZ-NOUS !!
GAH GAH
GWOOO
...POUR LA CÉRÉMONIE...
FLASH
GROU
...C'EST ELLE QUE VOUS DEVEZ SACRIFIER...
MOUSS...
LA TERRE... EST ABREUVÉE... DE SANG...
LES RÉCOLTES SONT FICHUES...
HUH...
NOUS MOURONS... LES UNS... APRÈS LES AUTRES...
HUH...
ELLE EST MAUDITE...

SET ! REVIENS !!
バチャ SPLASH
バチャ SPLASH
バシッ!
バチャ SPLASH
NOOOOO !!

DEVIN !!
PLOC
PLOC

BOP

PLUS RIEN NE PEUT LE SAUVER !
!!!
C'EST TROP TARD...
MAIS...
...LA MARQUE EST APPARUE.
LAISSE-LE !!

...ET MAINTE-NANT LE DEVIN...
D'ABORD LA CHAMANE...
QU'ALLONS-NOUS DEVENIR ?
OUIIIIIN !!
SON CŒUR A CESSÉ DE BATTRE...
C'EST FINI...

DISPA-RAIS !!
VA-T'EN !!
MALÉ-DICTION !! VA-T'EN !!...

HA...
HA...
HA...

QUAND CE CAU-CHEMAR...
BRRM
...CESSERA-T-IL ?!

ATTENDS UN PEU... CETTE MARQUE SUR TON BRAS...
HEIN ?

MMH ?!
JAMAIS DANS NOTRE HISTOIRE NOUS N'AVONS CONNU UN TEL CARNAGE...
IL Y EN A DÉJÀ PLUS D'UNE CENTAINE.
ON NE COMPTE MÊME PLUS NOS MORTS.
ZAAAA

SI JE PEUX ÊTRE D'UNE QUELCONQUE UTILITÉ...
...CE SERA AVEC GRAND PLAISIR.
POURQUOI PLEURES-TU, MAMAN ?
LE DIEU DU SOLEIL VA M'ACCUEILLIR.
ÊTRE CHOISIE COMME MARTYRE EST UN GRAND HONNEUR.
SI LE DON DE MA VIE PEUT SAUVER TOUT LE VILLAGE, J'EN SERAI RAVIE.
MERCI DE M'AVOIR ÉLEVÉE...
...MA-MAN...
GWAP
MOUSS !
...
BRRM
CALGARA...
SET...
...
J'AI TOUJOURS ESPÉRÉ QU'UN JOUR...
...JE DEVIENDRAIS COMME TOI !
NNGH !!
SNIIIFF... SNIIIFF...
JE VOULAIS DEVENIR UN GRAND GUERRIER...
...ET PROTÉGER NOS TERRES !!
JE NE VEUX PAS...
...MOURIR COMME ÇA !!
OUIIIN

JOOOH !
AH...
VOUS DEVRIEZ TROUVER DE BONS ÉCHANTILLONS POUR VOS ÉTUDES, ICI.
QUELLE IMPOSANTE VÉGÉTATION...
HÉHÉHÉ
PUFF !
JOOOH !
JOOOH !
DRÔLES DE VOLATILES...
FLAP
FLAP
JOOOH !
JOOOH !
...
A.... AMIRAL !!
MMH ?
ALLONS ! ON NE PEUT PAS CONFONDRE CE CRI AVEC LE TIMBRE D'UNE CLOCHE !
GYA HA HA HA !...
AMIRAL ! CE SERAIT PAS ÇA, VOTRE SON DE CLOCHE ?!
DOING

...DÉCIDÉMENT, Z'ÉTES ÉPATANT, AMIRAL !
EH BEN...
SPLASH

VOUS N'AVEZ VRAIMENT RIEN ENTENDU ?
ON VA POUVOIR ÉCHAPPER À CETTE MAUDITE TEMPÊTE !
IL Y AVAIT BIEN UNE ÎLE SUR LE CAP QUE VOUS NOUS AVEZ DONNÉ !
CE SON DE CLOCHE ? NON, PERSONNE NE L'A ENTENDU.
À PART VOUS.
VOUS DEVEZ AVOIR LES OREILLES QUI SIFFLENT, AMIRAL !
BWAHA ! LAISSE TOMBER ! LE WAVER, C'EST PAS POUR TOI !
WAAAH
WAAAH
FLASH
FLASH
HOURRA ! LA TERRE FERME !!

IL Y A QUELQU'UN À TERRE...
MMH ?

STOP ! ATTENDS !
EH, ÇA VA ?
IL N'A PAS L'AIR EN FORME, AMIRAL...
KOF !
...DES INTRUS...
MALÉDICTION...

C'EST UNE ÉPIDÉMIE !!

"LA FIÈVRE DES BOIS" ?!
URGH !
LA FIÈVRE DES BOIS...
HOULÀ... ELLE EST DANGEREUSE, CETTE ÎLE !
IL N'EST PAS DU TOUT SOIGNÉ...

DONG カラァン…!!
DONG カラァ…ン!!
DONG カラァ…ン…
DONG カラァ…ン

...
...

AMIRAL... ATTENDEZ !
CETTE ÎLE EST DONC HABITÉE...
GWOOO
ZZZ
SQUISH
...
ÇA ALORS... QUEL SON MERVEILLEUX...
ZAAAA

TAM TAM TAM
ドンドッドッド♪
ドンドッドッド♪

DIEU DU SOLEIL...
BWAHAHA
CONDUI-SEZ-LA SUR L'AUTEL !

DIEU DE LA FORÊT...
DIEU DE LA PLUIE...
DIEU DE LA TERRE...
BRRRRRM
ドンドッドッド

JUSTE LE TEMPS D'UNE PETITE INSPECTION.
AMIRAL, NE ME DITES PAS QUE VOUS COMPTEZ RESTER ICI ?!
NOUS DEVONS TOUS NOUS VACCINER.
UN TOUT PETIT PEU SEULE-MENT...
EST-CE QU'ON A DE LA CONINE ?

C'EST UN VRAI RAVAGE...
DOM
LES CULTURES AUSSI SONT CONTAMINÉES.

...
DEBOUT ! RÉPONDS-MOI !
QUE SE PASSE-T-IL ICI ?!
OÙ SONT LES BIEN-PORTANTS ?!
...
AMIRAL ! LES MAISONS SONT REMPLIES DE MALADES !

SEIGNEUR KASHI !
QUELLE PRÉSENCE IMPOSANTE...
SEIGNEUR KASHI !
ET MON VIEUX PÈRE !
...
ET MON FILS !
SAUVEZ MA VIEILLE MÈRE !
QUELQUE CHOSE EST TOMBÉ À L'EAU !
ドボーン
GASP

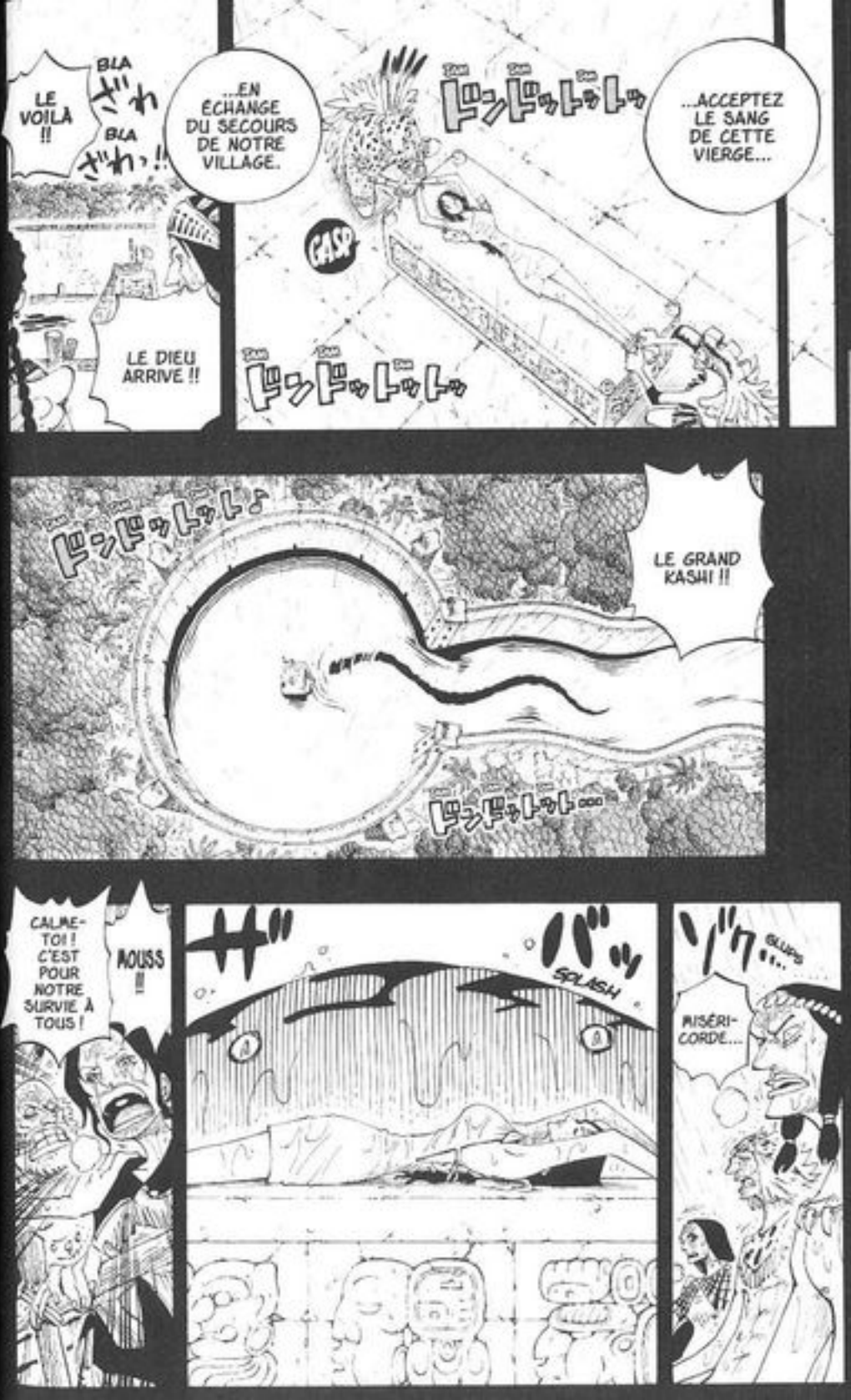
LE VOILÀ !!
BLA
BLA
LE DIEU ARRIVE !!
...EN ÉCHANGE DU SECOURS DE NOTRE VILLAGE.
GASP
ドンドッドッドッ
...ACCEPTEZ LE SANG DE CETTE VIERGE...
ドンドッドッドッ
ドンドッドッドッ
LE GRAND KASHI !!
ドンドッドッドッ...
CALME-TOI ! C'EST POUR NOTRE SURVIE À TOUS !
NOUSS !!
SQUASH
GLUPS...
MISÉRICORDE...

C'EST UN DIVINICIDE !!
KYAAAAH !!
SACRILÈGE !!
ABREUVEZ L'AUTEL !!
FAITES COULER DU SANG !!
CAPTUREZ L'INTRUS !!
SACRIFIEZ LA FILLE ! VITE !!
LA MALÉDICTION VA S'ABATTRE SUR NOUS !!
QUI A FAIT ÇA ?! IL FAUT TUER LE COUPABLE !
TU AS DÛ AVOIR TRÈS PEUR.
CETTE CÉRÉMONIE EST TERMINÉE.
...
C'EST FINI, MAINTENANT !!
...
PLUS PERSONNE NE MOURRA !!

DOM
SEIGNEUR KASHI !!!

CHAPITRE 288

MALÉDICTION

O(Oda) : C'est parti pour les questions que tout le monde se pose ! Youpi ! Hourra ! Preum's ! Je l'ai dit avant tout le monde ! Vous aviez cru que j'avais renoncé, hein ? Je vous ai bien eus !
Raâäh ! Ça fait du bien !
Alors, c'est qui le plus malin ?

L(Lecteur) : Cher M. Oda, une petite question à propos de One Piece. Comment se fait-il que Luffy et sa bande n'aient pas de poils sous les aisselles ? Moi, je suis moins âgé qu'eux et c'est déjà la forêt vierge !

O : Si vous insistez, moi je peux les dessiner. Si vous y tenez, faites-le-moi savoir.

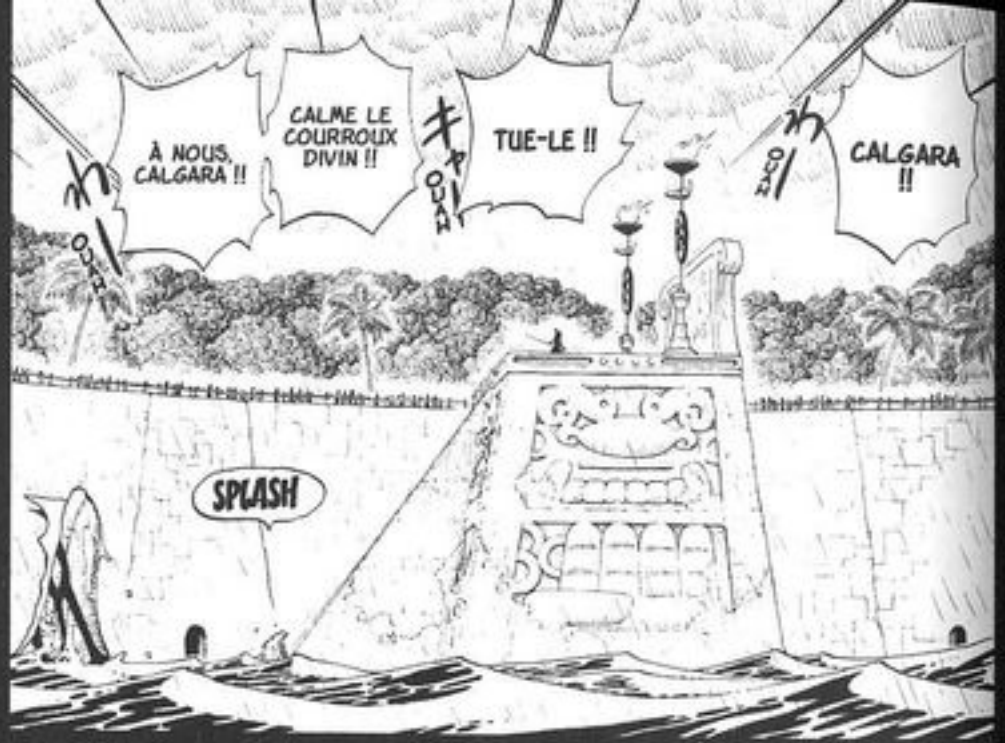
À NOUS, CALGARA !!
CALME LE COURROUX DIVIN !!
TUE-LE !!
CALGARA !!
SPLASH

PEU M'IMPORTE QUI TU ES !!
TU ES UN HOMME MORT !!
JE SUIS UN EXPLORATEUR VENU DU ROYAUME DE LUVNEEL, SUR NORTH BLUE, ET JE...
!!

IL A TUÉ LE DIEU !!
FAITES COULER LE SANG SUR L'AUTEL !!
IMPLORONS LE PARDON DE SEIGNEUR KASHI !!
LA MALÉDICTION DES DIEUX VA S'ABATTRE SUR LE VILLAGE !!
SEIGNEUR KASHI !!

IL FAUT OFFRIR DES VIES AUX DIEUX POUR APAISER LEUR COLÈRE !!

DU SANG !!
QUI EST CET HOMME QUI A COMMIS CE SACRILÈGE ?!
QU'ALLONS-NOUS DEVENIR ?! NOUS N'AVONS MÊME PLUS LE DEVIN POUR NOUS DIRE QUOI FAIRE !!

QU'EST-CE QUI LUI A PRIS D'INTERVENIR DANS CETTE CÉRÉMONIE AUTOCHTONE ?!

QU'EST-CE QUE C'EST QUE CETTE HISTOIRE DE DIEU ASSASSINÉ ?
OH NON... QU'EST-CE QUE L'AMIRAL A ENCORE FAIT ?...
HOULÀ... IL A L'AIR D'Y AVOIR DU GRABUGE...

SDIIING
!!!
C'EST PARCE QUE VOUS ÉLIMINEZ TOUT CE QUI VOUS DÉRANGE...
!!...
...QUE VOUS ÊTES COINCÉS DANS CET IMMOBILISME !!
ÉCONOMISE TA SALIVE, TU NE M'INTÉRESSES PAS !!
SDIIING
LES DIEUX DOIVENT ÊTRE APAISÉS !!
SDIIING
C'EST INCROYABLE...
IL RÉSISTE À CALGARA !
HA...
HA... HA !!
BRRRM
SHUK
!!...
FLASH
BRRRM
BLANG
BLANG
!
MOUSS ! ENFONCE-TOI CETTE DAGUE DANS LE CŒUR !
COMMENT OSES-TU PLEURER ALORS QUE TU AS L'HONNEUR D'OFFRIR TA VIE AUX DIEUX ?!
QUOI ?!
HONTE SUR TOI !!
!!
NON !...
!!

VOICI DES SIÈCLES QUE NOTRE PEUPLE...
...VIT DANS LE PLUS STRICT RESPECT DE SES TRADITIONS !
GYAAH
GYAAH
OUAH
LES GARS !
AMIRAL !!
A...
ZAM
VLAM
ASSEZ !!
!!!
NOUS SACRIFIERONS CENT DE VOS VIES !
TA SEULE MORT NE SUFFIRA PAS À PARDONNER TON CRIME !
QUI PLUS EST, TU T'ES RENDU COUPABLE DE "DIVINICIDE" !
NE SOUS-ESTIME PAS LES GUERRIERS SHANDORA !
HMG
AÏE...!
VLAM
VOS RITUELS SONT UNE INSULTE ENVERS NOUS !!
DES VIES SACRIFIÉES, DU SANG VERSÉ... VOUS CROYEZ VRAIMENT QUE VOS DIEUX EN ONT QUELQUE CHOSE À FAIRE ?!
AH...
ガーン... !!
HNNNG
!!!

N'ESSAIE PAS DE REPOUSSER L'ÉCHÉANCE. C'EST ICI ET MAINTENANT QUE TU VAS MOURIR !
SI NOUS T'ÉCOUTIONS, TU EN PROFITERAIS POUR T'ENFUIR !
IL SE PREND POUR UN DIEU !
IL EST FOU !
QUOI ?!
BROUAH
...DES ILLUSTRES PERSONNAGES QUI ONT ŒUVRÉS POUR L'INTÉRÊT GÉNÉRAL.
JE NE PEUX TOLÉRER QUE SOIENT AINSI BAFOUÉS LES EFFORTS...
AMIRAL...
QUOI ?...
!!?
...PROMETTEZ-MOI DE NE PLUS JAMAIS VOUS LIVRER À DE TELS RITUELS !!
SI JE NE M'ENFUIS PAS...
...ET QUE JE TIRE VOTRE VILLAGE DE CETTE TRAGÉDIE...
...CE SONT EUX QUE VOUS OUTRAGEZ !
DOM
CES CHERCHEURS ET CES AVENTURIERS QUI ONT PARCOURU LES MERS POUR NOTRE BIEN À TOUS !...
ILS VIVRONT JUSQU'À DEMAIN SOIR.
C'EST ENTENDU.
MAIS... CHEF !
NOUS T'ACCORDONS UNE CHANCE. MAIS NOUS GARDERONS TES HOMMES EN OTAGES !
!!...
...ET JE DÉBARRASSERAI VOTRE VILLAGE DU "DÉMON" QUI L'HABITE !
SI J'ÉCHOUE, VOUS N'AUREZ QU'À DÉCIDER DE MON SORT...
HA HA
LAISSEZ-MOI JUSTE UN PEU DE TEMPS...
...
ET EST-CE VRAIMENT RENDRE HOMMAGE À VOS DIEUX QUE DE LEUR SACRIFIER DES VIES QU'ILS SONT CENSÉS PROTÉGER ?!
...
HAA... HAA...

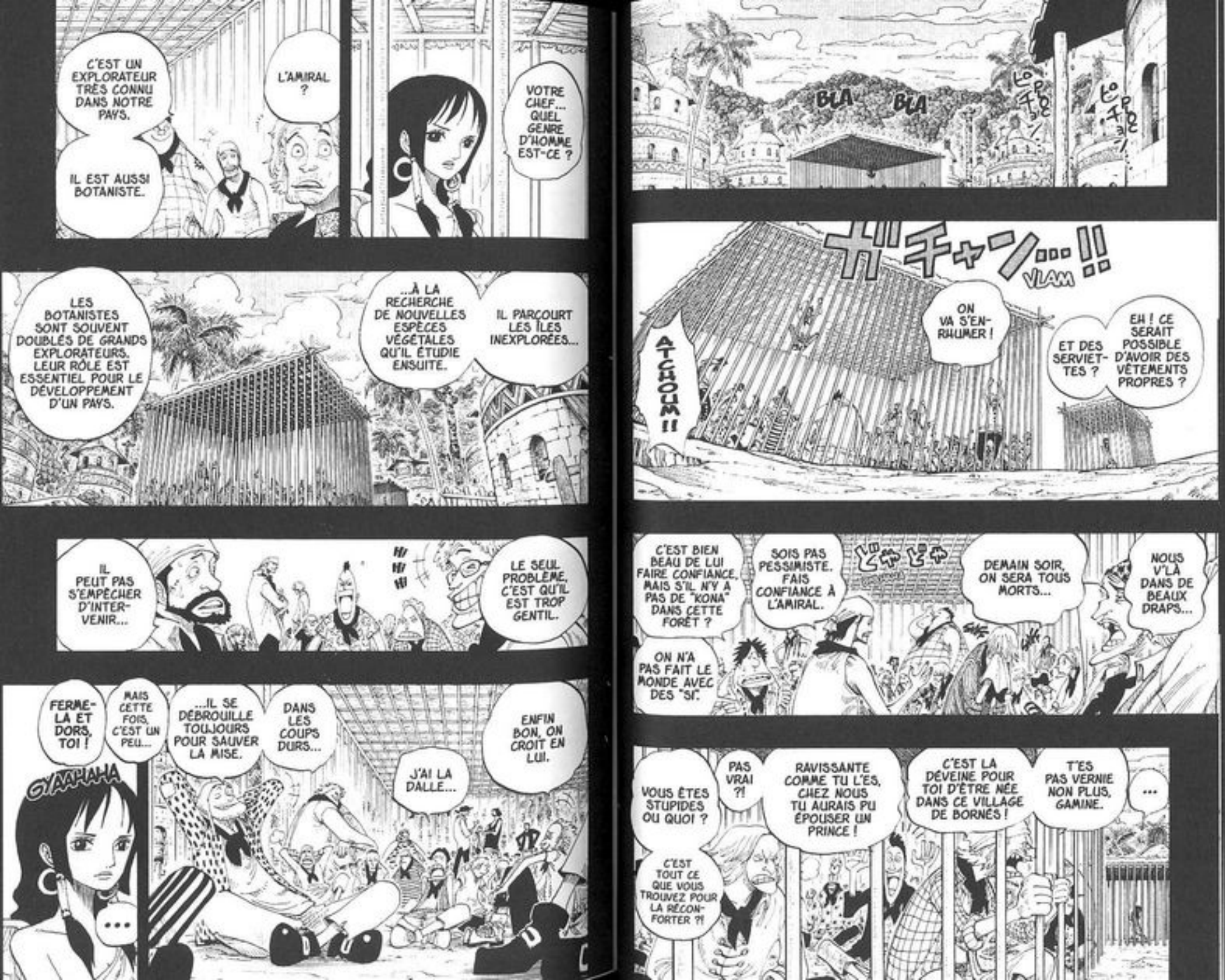
C'EST UN EXPLORATEUR TRÈS CONNU DANS NOTRE PAYS.
L'AMIRAL ?
VOTRE CHEF... QUEL GENRE D'HOMME EST-CE ?
IL EST AUSSI BOTANISTE.
BLA BLA
LES BOTANISTES SONT SOUVENT DOUBLÉS DE GRANDS EXPLORATEURS. LEUR RÔLE EST ESSENTIEL POUR LE DÉVELOPPEMENT D'UN PAYS.
...À LA RECHERCHE DE NOUVELLES ESPÈCES VÉGÉTALES QU'IL ÉTUDIE ENSUITE.
IL PARCOURT LES ÎLES INEXPLORÉES...
ガチャーン... !! VLAM
ATCHOUM !!
ON VA S'ENRHUMER !
ET DES SERVIETTES ?
EH ! CE SERAIT POSSIBLE D'AVOIR DES VÊTEMENTS PROPRES ?
IL PEUT PAS S'EMPÊCHER D'INTERVENIR...
HI HI HI
LE SEUL PROBLÈME, C'EST QU'IL EST TROP GENTIL.
C'EST BIEN BEAU DE LUI FAIRE CONFIANCE. MAIS S'IL N'Y A PAS DE "KONA" DANS CETTE FORÊT ?
SOIS PAS PESSIMISTE. FAIS CONFIANCE À L'AMIRAL.
DEMAIN SOIR, ON SERA TOUS MORTS...
NOUS V'LÀ DANS DE BEAUX DRAPS...
ON N'A PAS FAIT LE MONDE AVEC DES "SI".
FERME-LA ET DORS, TOI !
MAIS CETTE FOIS, C'EST UN PEU...
...IL SE DÉBROUILLE TOUJOURS POUR SAUVER LA MISE.
DANS LES COUPS DURS...
J'AI LA DALLE...
ENFIN BON, ON CROIT EN LUI.
GYAAHAHA
...
VOUS ÊTES STUPIDES OU QUOI ?
PAS VRAI ?!
RAVISSANTE COMME TU L'ES, CHEZ NOUS TU AURAIS PU ÉPOUSER UN PRINCE !
C'EST LA DÉVEINE POUR TOI D'ÊTRE NÉE DANS CE VILLAGE DE BORNÉS !
T'ES PAS VERNIE NON PLUS, GAMINE.
...
C'EST TOUT CE QUE VOUS TROUVEZ POUR LA RÉCONFORTER ?!

...JE TRANCHERAI IMMÉDIATEMENT LA TÊTE DE CET HOMME...
...SANS ATTENDRE DEMAIN SOIR.
SI JE SENS LA MOINDRE MENACE PESER SUR LE VILLAGE...
DIS QUELQUE CHOSE !!
CALGARA !!
...JE SAIS RECONNAÎTRE DES PAROLES SAGES QUAND J'EN ENTENDS.
VOILÀ TOUT.
EN REVANCHE...
À TA GUISE...
...LE DEVIN NOUS A QUITTÉS. ET POUR MA PART, JE NE POSSÈDE PAS LE DON DE PARLER AUX DIEUX.
...
SET...
バタン
SLAM
PEUH !
CLAC
CALGARA !

ILS ONT ENFREINTS NOS LOIS À L'INSTANT OÙ ILS ONT POSÉ LEURS PIEDS SUR NOTRE SOL !
...POURQUOI NE PAS AVOIR LAISSÉ CALGARA EN FINIR AVEC LUI ?!
GRAND CHEF...
NUL DOUTE QUE SA MALÉDICTION VA S'ABATTRE SUR NOUS !!
ET IL A TUÉ LE SEIGNEUR KASHI !!
...DU DEVIN, LE SEUL QUI POUVAIT CONVERSER AVEC LES DIEUX, QUE NOUS NOUS EN TIRERONS ?!
CROYEZ-VOUS QUE C'EST EN IGNORANT LES DERNIÈRES RECOMMANDATIONS...
QUE PEUT CE MORTEL CONTRE LE MAUVAIS ESPRIT QUI A ENVOÛTÉ LE VILLAGE ?
DIVAGATIONS !!
IL S'EST PROPOSÉ POUR SAUVER LE VILLAGE. NOUS N'AVONS RIEN À PERDRE.
NOUS SERONS FIXÉS DEMAIN.
...

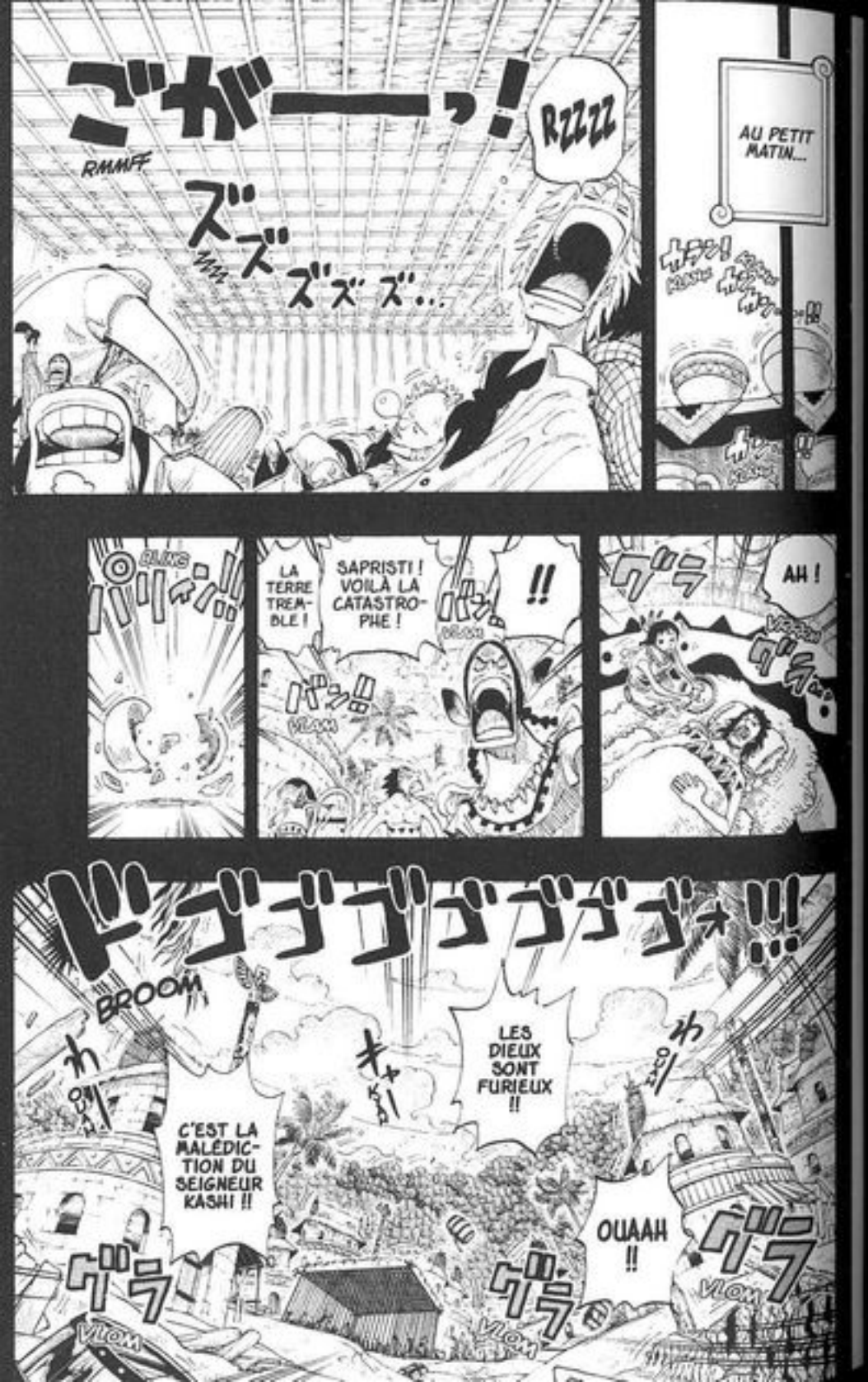
ごがーーっ!
RMMFF
RZZZZ
ズズズズズ...
AU PETIT MATIN...
CALGARA...
QUOI ?!
TU N'ES PAS ALITÉ ?
JE SUIS GUÉRI.
LA TERRE TREMBLE !
SAPRISTI ! VOILÀ LA CATASTROPHE !
!!
AH !
?!...
...'PROGRÈS' ?
QUE SIGNIFIE LE MOT...
ドゴゴゴゴゴゴ!!!
BROOM
C'EST LA MALÉDICTION DU SEIGNEUR KASHI !!
LES DIEUX SONT FURIEUX !!
OUAAH !!
CA M'ÉTONNAIT, AUSSI...
...QU'IL N'Y EN AIT PAS DANS UNE SI GRANDE FORÊT.
ENFIN !
...
UN KONA !

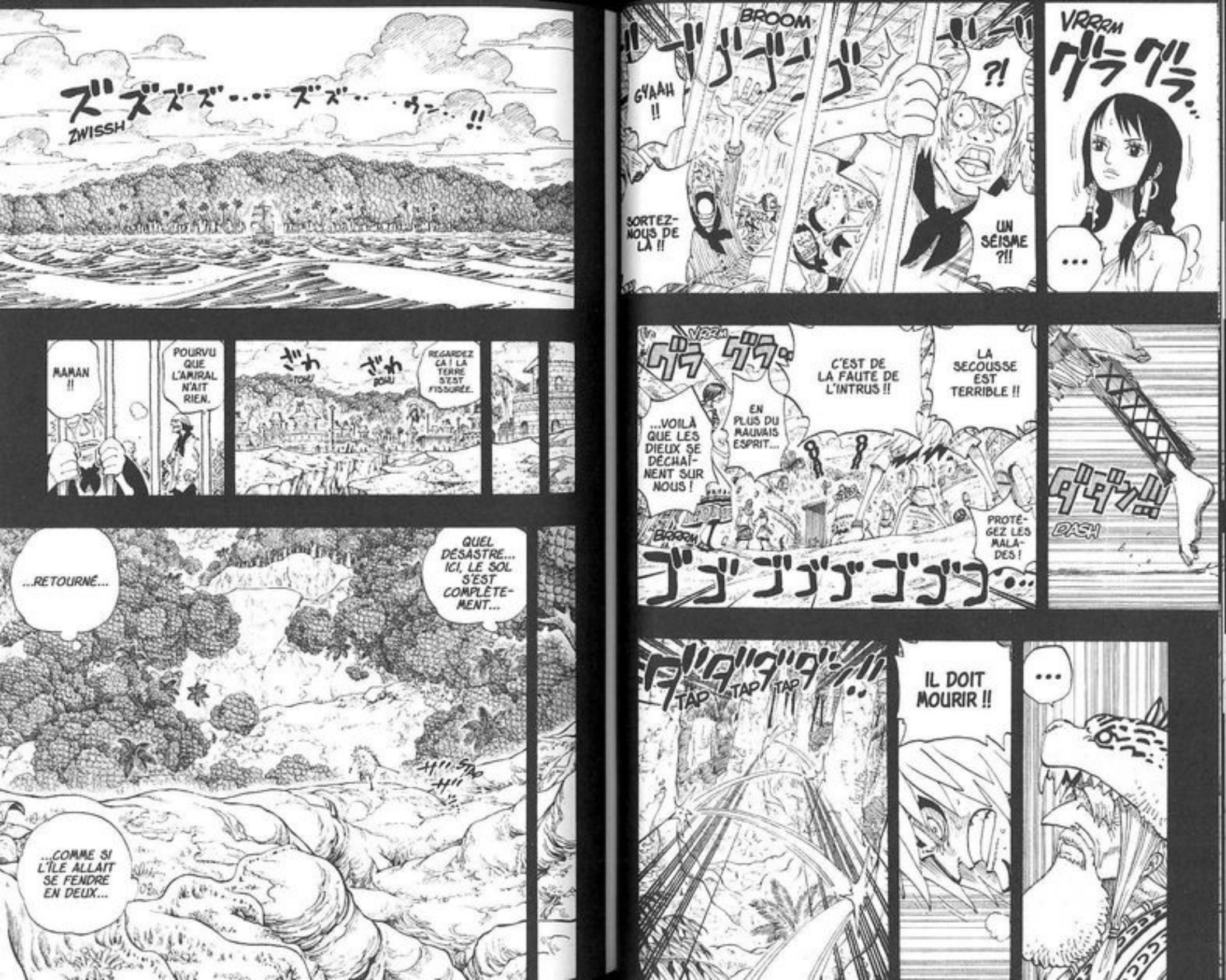
ZWISSH
MAMAN !!
POURVU QUE L'AMIRAL N'AIT RIEN.
REGARDEZ ÇA ! LA TERRE S'EST FISSURÉE.
...RETOURNÉ...
QUEL DÉSASTRE... ICI, LE SOL S'EST COMPLÈTEMENT...
...COMME SI L'ÎLE ALLAIT SE FENDRE EN DEUX...
GYAAH !!
SORTEZ-NOUS DE LÀ !!
BROOM
?!
UN SÉISME ?!!
VRRRM
...VOILÀ QUE LES DIEUX SE DÉCHAÎNENT SUR NOUS !
EN PLUS DU MAUVAIS ESPRIT...
C'EST DE LA FAUTE DE L'INTRUS !!
LA SECOUSSE EST TERRIBLE !!
PROTÉGEZ LES MALADES !
DASH
TAP TAP TAP
IL DOIT MOURIR !!

LE VILLAGE SERA EN DANGER TANT QUE VIVRA L'ASSASSIN DU SEIGNEUR KASHI.
JE SUIS VENU TE TUER.
CE TREMBLEMENT DE TERRE EN EST BIEN LA PREUVE.
QUE... FAIS-TU LÀ ?
TU AS LA VIE DURE...
JE DOIS... ME RENDRE AU VILLAGE D'URGEN-CE...
J'AI PAS ENVIE DE VOIR TA TÊTE.
TU SERAS GENTIL DE ME LAISSER SEUL...
SILEN-CE !!
IL AVAIT L'AIR INFECT !
LE SEIGNEUR KASHI... TU VEUX PARLER DE CE MONSTRUEUX SERPENT ?
...ESSAIE DONC DE TE DÉGAGER !
TU M'AMUSES...
...

DOM

PAK
!
...ILS NE SONT PAS BIEN TERRIBLES...
...PUISQU'ILS N'ONT MÊME PAS RÉUSSI À ME TUER !
HAA...
HAA... HAA... SI C'EST LE CAS...
WAHAHAHA ! ELLE EST BIEN BONNE, CELLE-LÀ !
LES DIEUX ONT DÉCIDÉ DE TE PUNIR DIRECTEMENT, DIRAIT-ON !

CHAPITRE 289

PLEINE LUNE

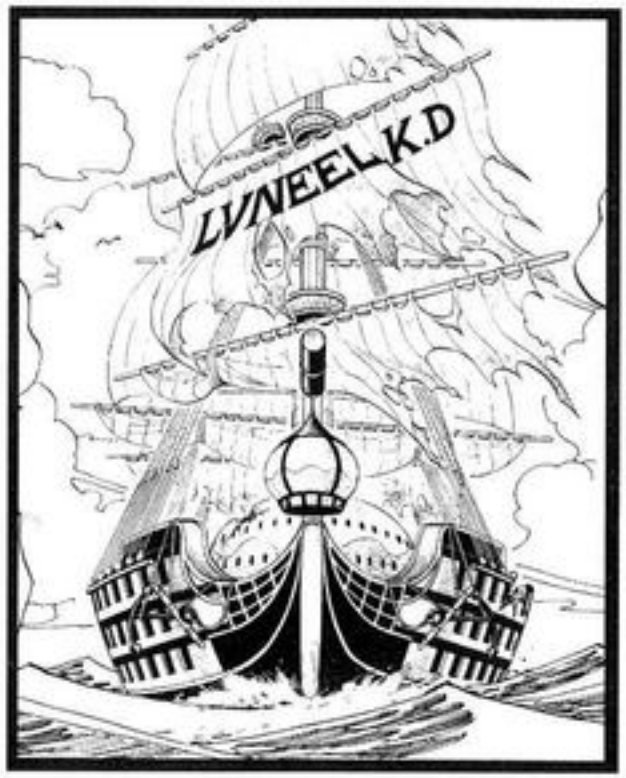

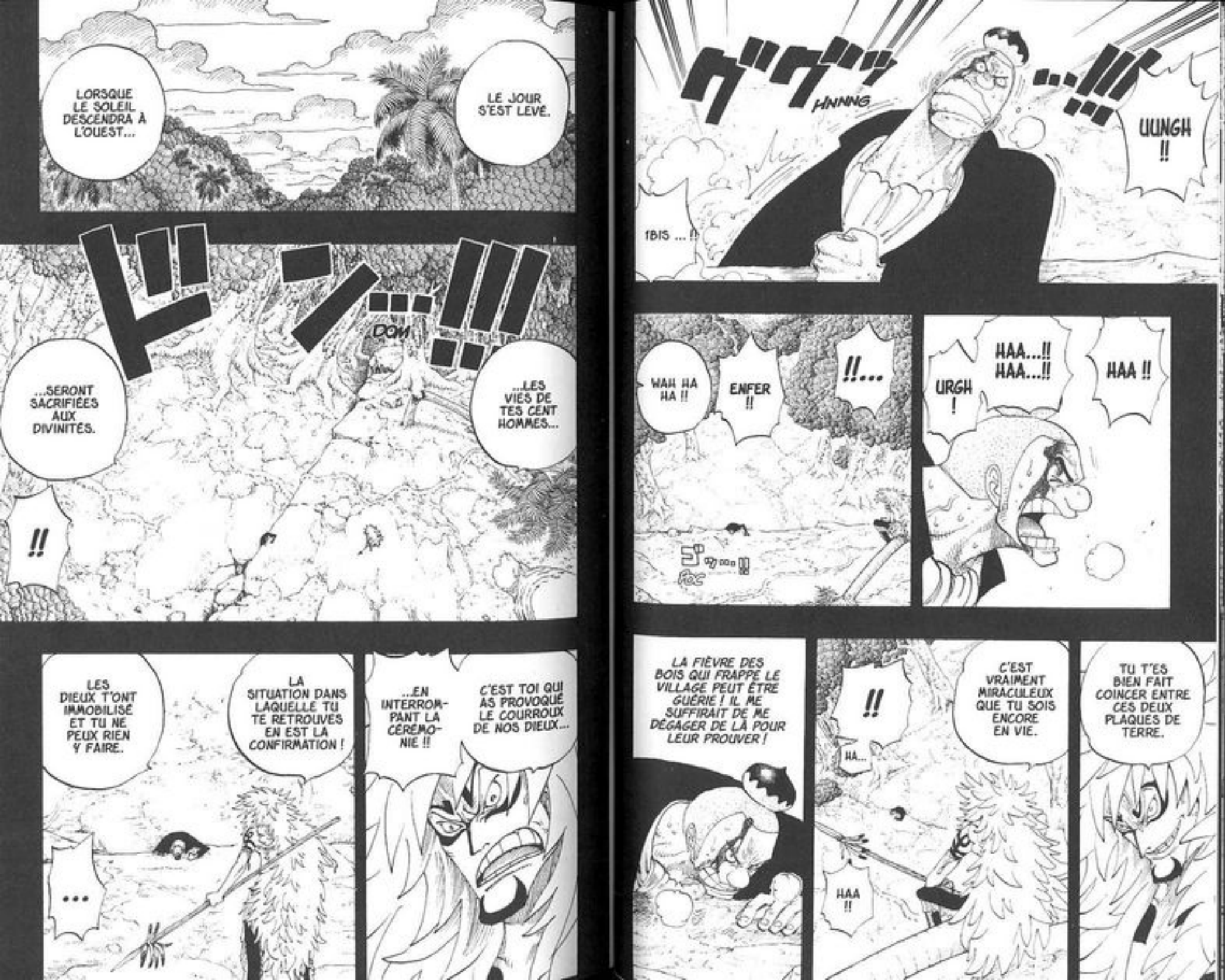
LORSQUE LE SOLEIL DESCENDRA À L'OUEST...
LE JOUR S'EST LEVÉ.
ドン...!!!
DOM
...SERONT SACRIFIÉES AUX DIVINITÉS.
...LES VIES DE TES CENT HOMMES...
!!
LES DIEUX T'ONT IMMOBILISÉ ET TU NE PEUX RIEN Y FAIRE.
LA SITUATION DANS LAQUELLE TU TE RETROUVES EN EST LA CONFIRMATION !
...
...EN INTERROMPANT LA CÉRÉMONIE !!
C'EST TOI QUI AS PROVOQUÉ LE COURROUX DE NOS DIEUX...
HNNNG
..!!!
UUNGH !!
!BIS ... !!
WAH HA HA !!
ENFER !!
!!...
HAA...!! HAA...!!
URGH !
HAA !!
LA FIÈVRE DES BOIS QUI FRAPPE LE VILLAGE PEUT ÊTRE GUÉRIE ! IL ME SUFFIRAIT DE ME DÉGAGER DE LÀ POUR LEUR PROUVER !
!!
HA...
HAA !!
C'EST VRAIMENT MIRACULEUX QUE TU SOIS ENCORE EN VIE.
TU T'ES BIEN FAIT COINCER ENTRE CES DEUX PLAQUES DE TERRE.

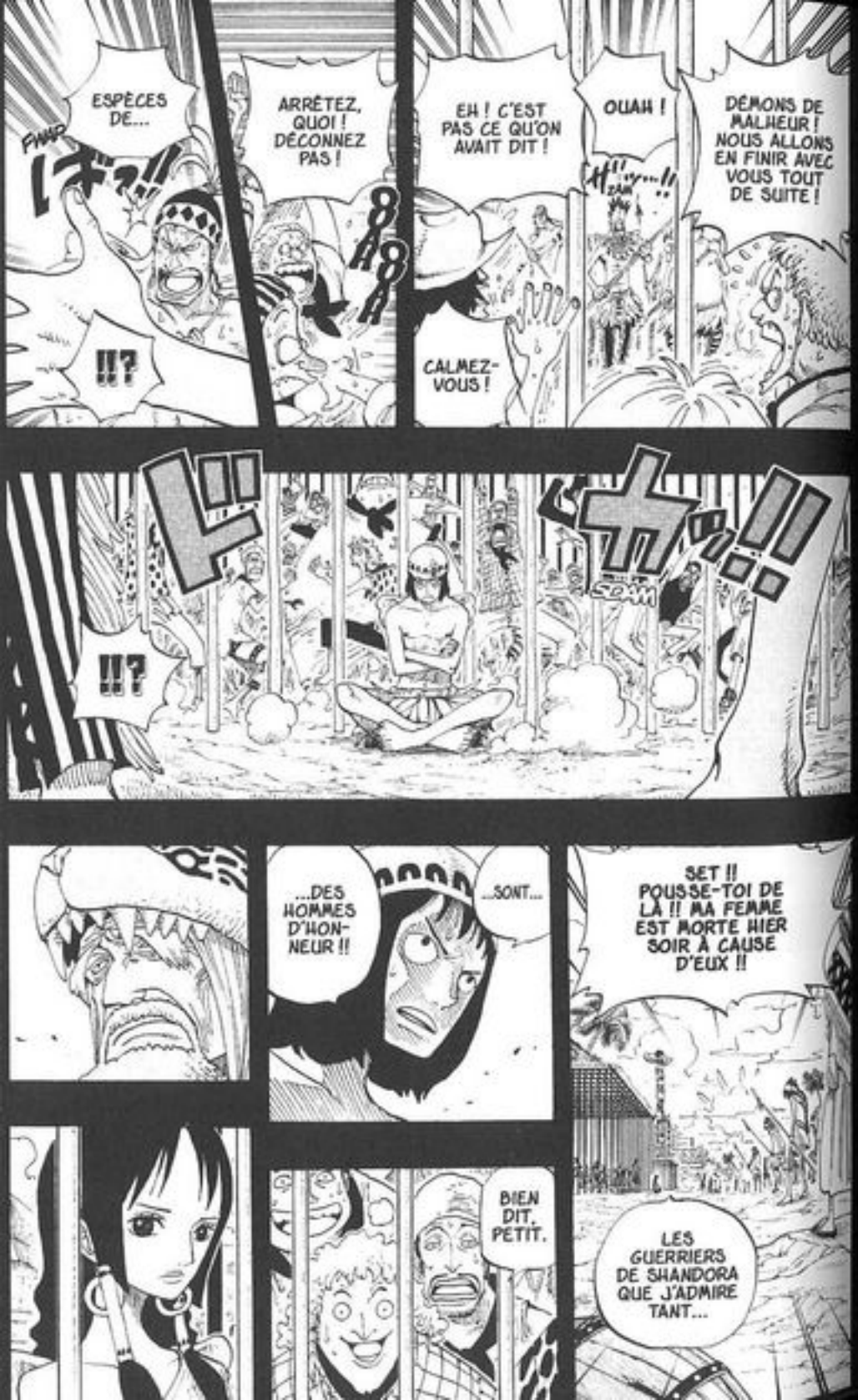
ESPÈCES DE...
FNAP
ARRÊTEZ, QUOI ! DÉCONNEZ PAS !
!!?
EH ! C'EST PAS CE QU'ON AVAIT DIT !
OUAH !
DÉMONS DE MALHEUR ! NOUS ALLONS EN FINIR AVEC VOUS TOUT DE SUITE !
CALMEZ-VOUS !
!!?
...DES HOMMES D'HONNEUR !!
...SONT...
SET !! POUSSE-TOI DE LÀ !! MA FEMME EST MORTE HIER SOIR À CAUSE D'EUX !!
BIEN DIT, PETIT.
LES GUERRIERS DE SHANDORA QUE J'ADMIRE TANT...

...LA COLÈRE DES DIEUX S'APAISERA PEUT-ÊTRE. ESPÉRONS-LE.
TOHUBOHU
S'IL TUE L'INTRUS RESPONSABLE DE CE MALHEUR...
CALGARA EST PARTI POUR LA FORÊT.
QUELLE TRISTE FIN POUR LUI...
ENCORE UN GUERRIER QUI NOUS QUITTE.
OUIIIN
PAPA ! PAPA !!
FRAP
MAL-HEUR...
DÉSOLÉ. J'AI DU MAL À SUIVRE LE RYTHME AVEC TOUS CES DÉCÈS QUI SE SUCCÈDENT.
ON A DÉJÀ PLUSIEURS CLIENTS EN ATTENTE !
LES URNES FUNÉRAIRES SONT-ELLES PRÊTES ?!
SI VOUS N'AVIEZ PAS INTERROMPU LA CÉRÉMONIE SACRIFICIELLE...
OUAAH
?!
LES DÉGÂTS CAUSÉS PAR LE TREMBLEMENT DE TERRE SONT DÉSASTREUX !
MAUDITS ÉTRANGERS ! RIEN NE SERAIT ARRIVÉ SI VOUS N'ÉTIEZ PAS VENUS ICI !
EH ! ON SE CALME !

ズズン…!!!
BROOM
!!!
SCRAP
!!
HA...
HA...
...
SCRAT
SCRAT
SHLORB
UH...
グワッ!!
HNG
UUUUH !!
ゴゴ…
BROOM
...
UUUAAH !!
...
UUH...!!
GWISH
GWISH
UNGH !!
HAA
HAA
SCRIISH
UNGH...!!
GWAAAH!!
SKROM
!
LA PLAQUE A BOUGÉ ?!

VOILÀ CE QUI ARRIVE QUAND ON DÉFIE LES DIEUX !
TU FAIS DE LA PEINE À VOIR.
RÉALISE DONC TON IMPUIS-SANCE...
LA CÉRÉMONIE DOIT ÊTRE SUR LE POINT DE COMMENCER.
LE JOUR DÉCROÎT.
HA
HA
TOUS TES EFFORTS ONT ÉTÉ VAINS.
QUOI ?
!
HA...
DE QUOI... AVEZ-VOUS... SI PEUR ?
VOUS TREMBLEZ DEVANT UNE MENACE INVISIBLE... ET CALMEZ VOS FRAYEURS EN ÔTANT DES VIES !!
HAA...
!!
KOF...
SPLAF
HAA... HAA...

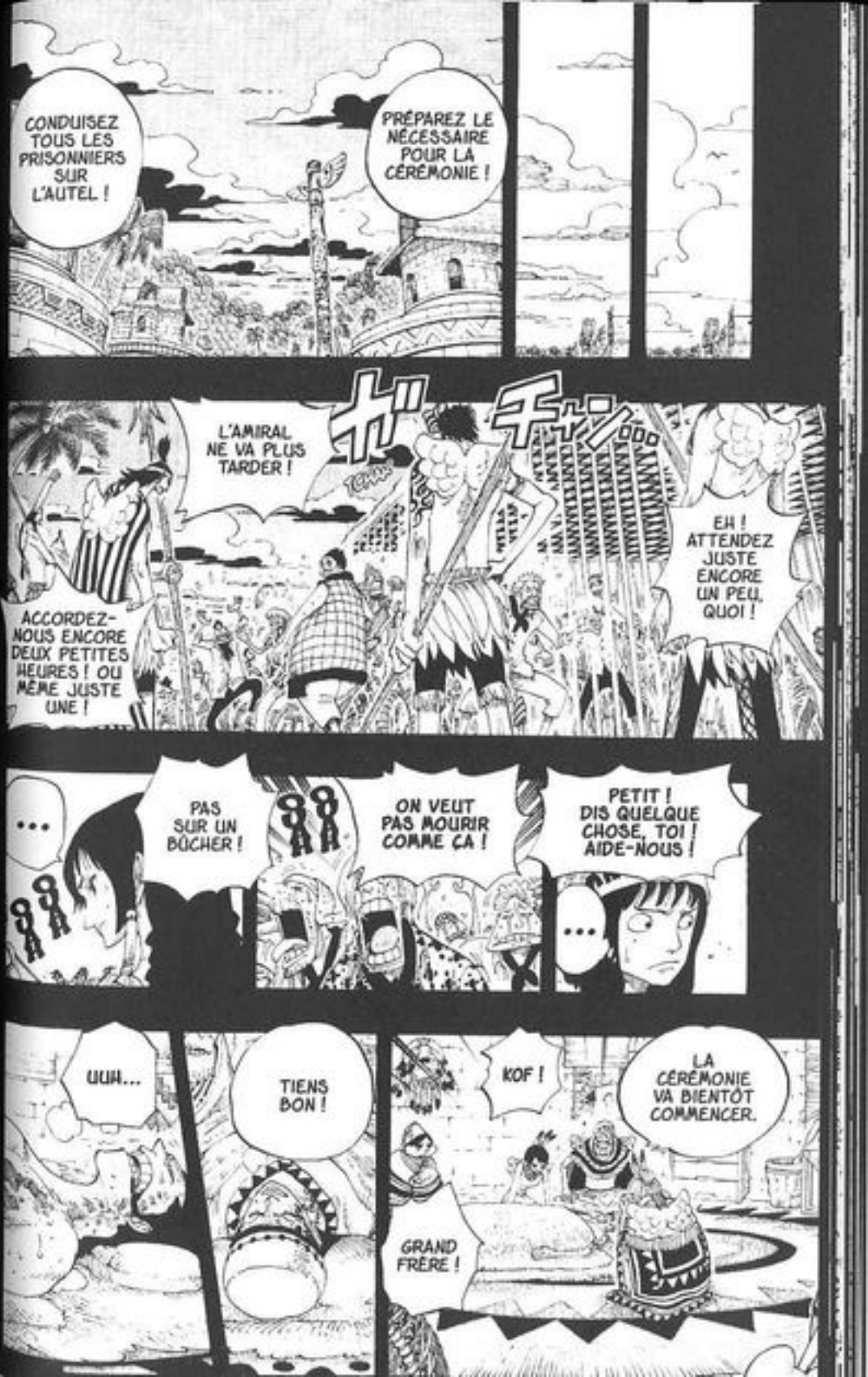
CONDUISEZ TOUS LES PRISONNIERS SUR L'AUTEL !
PRÉPAREZ LE NÉCESSAIRE POUR LA CÉRÉMONIE !
L'AMIRAL NE VA PLUS TARDER !
ACCORDEZ-NOUS ENCORE DEUX PETITES HEURES ! OU MÊME JUSTE UNE !
EH ! ATTENDEZ JUSTE ENCORE UN PEU, QUOI !
...
PAS SUR UN BÛCHER !
ON VEUT PAS MOURIR COMME ÇA !
PETIT ! DIS QUELQUE CHOSE, TOI ! AIDE-NOUS !
...
UUH...
TIENS BON !
KOF !
LA CÉRÉMONIE VA BIENTÔT COMMENCER.
GRAND FRÈRE !

HAA... HAA... PLUTÔT QUE D'OUVRIR LES YEUX...
CE SERAIT TROP VOUS DEMANDER !!
HAA... MAIS ÇA... VOUS PRÉFÉREZ SACRIFIER UNE JEUNE FILLE INNOCENTE...
HA...
HAA... HAA...
SORSH

...N'ONT NI QUEUE NI TÊTE...
JE NE VAIS PAS ME GÊNER... VOS SACRIFICES RITUELS...
TU OSES NOUS CRITIQUER ?!

VOUS N'AVEZ PAS DE CŒUR...
HA
HA
!...
PUIIN

ドカ!!
SDAM
!!!!
NE PARLE PAS DE CE QUE TU NE CONNAIS PAS !!

TU CROIS QUE NOUS N'ÉPROUVONS RIEN EN OFFRANT DES SACRIFICES ?
!!...
EH BIEN, SACHE QUE LA JEUNE FILLE QUE TU AS SAUVÉE HIER...

...N'EST PAS HUMAIN !!
CE QUE VOUS FAITES...

...AUSSI GRANDS QUE SOIENT VOS DIEUX...
...ILS NE SONT PAS PLUS IMPORTANTS QUE DES VIES HUMAINES !
HAA...
TAIS-TOI, ÉTRANGER !!
KOF...
ÇA NE JUSTIFIE RIEN !!
VOILÀ DES SIÈCLES QUE NOTRE PEUPLE VIT AINSI !!
SDAM
SDAM

...SE TROUVE ÊTRE MA FILLE !!
!!!
TU PLAISANTES ?!
TU ÉTAIS PRÊT À TUER TA PROPRE FILLE ?!
...
TU NE SAIS PAS...
...L'IMPORTANCE QU'ONT POUR NOUS LES PAROLES DE NOTRE DEVIN.
CE SONT LES PAROLES DES DIEUX QU'IL NOUS RAPPORTE.
NOUS NOUS CONFORMONS À TOUT CE QU'IL DIT ! C'EST LA RÈGLE DU VILLAGE !
JE NE PEUX PAS DEMANDER UNE EXCEPTION POUR MA FILLE !
SURTOUT PAS SI NOUS ENCOURONS TOUS LA PUNITION !!
...
SCRAASH
GWAO !
!
TAM TAM TAM
ドンドットット
EMMENEZ LES SACRIFIÉS SUR L'AUTEL !
ILS PÉRIRONT PAR LE FEU !
AMIRAAAL !! AU SECOUUURS !!
TAM TAM TAM
ドンドットット
TAM TAM TAM
ドンドットット
...
ILS VONT NOUS BRÛLER VIFS !!
OUAAH
ドンドットット
TAM TAM TAM
ドンドットット
TAM TAM TAM
FLAP
FLAP
SAPRIS-TI...
CROIS-TU QU'UNE TELLE SUCCESSION DE MALHEURS SOIT FORTUITE ?
C'EST LA COLÈRE DIVINE QUI S'ABAT !

TON VILLAGE PÉRIRA-T-IL D'UNE MALÉDICTION OU D'UNE ÉPIDÉMIE ?!
MOURRAI-JE D'UNE SENTENCE OU D'UN ACCIDENT ?!
!?
DIS-MOI, TOI QUI ÉS SI MALIN...
HA HA

MAIS AUJOURD'HUI, IL EST INFÉRIEUR À 3% !
À FORCE D'EXPÉDITIONS ET DE RECHERCHES, LES BOTANISTES DE NORTH BLUE ONT ÉLABORÉ UN ANTIDOTE !
IL Y A 60 ANS DE CELA, DANS LE PAYS D'OÙ JE VIENS, UNE ÉPIDÉMIE DE FIÈVRE DES BOIS COMME CELLE QUI RAVAGE VOTRE VILLAGE...
...A FAIT PLUS DE 100 000 VICTIMES ! UNE FOIS CONTRACTÉE, LE TAUX DE MORTALITÉ ÉTAIT DE 9 CHANCES SUR 10 !

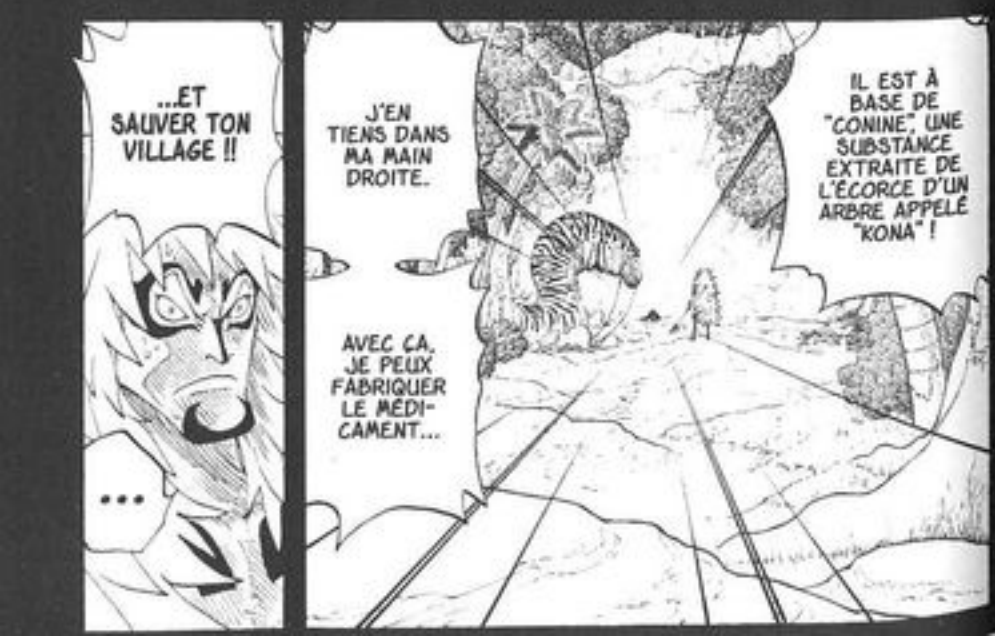
...ET SAUVER TON VILLAGE !!
...
J'EN TIENS DANS MA MAIN DROITE.
AVEC CA, JE PEUX FABRIQUER LE MÉDI-CAMENT...
IL EST À BASE DE "CONINE", UNE SUBSTANCE EXTRAITE DE L'ÉCORCE D'UN ARBRE APPELÉ "KONA" !

ZOOOM
SEIGNEUR KASHI...
SON HÉRITIER EST VENU RENDRE LA SENTENCE !!
IL EST PLUS PETIT...
SERAIT-CE SA PROGÉNI-TURE ?!
UNGH ...!!
...

AU DIABLE CES SORNET-TES !
!!
SHLORP

...JE SAIS RECONNAÎTRE DES PAROLES SAGES QUAND J'EN ENTENDS.
EN REVANCHE...
POUR MA PART, JE NE POSSÈDE PAS LE DON DE PARLER AUX DIEUX.
VOILÀ TOUT.
DOM
DIS-MOI...
RÉPONDS-MOI...
UN SERPENT.
...CE QUE JE VIENS DE TUER.
HA
HA

...POUR DÉCOUVRIR CETTE SUBSTANCE ?!
...
TE RENDS-TU SEULEMENT COMPTE DU NOMBRE DE PERSONNES QUI ONT ACCOMPLI DES EFFORTS SURHUMAINS, PARCOURU LE MONDE ET SACRIFIÉ LEURS VIES...
!!
VOS RITES SONT UNE INJURE À CES HÉROS !!
ET VOUS AUTRES, VOUS FOULEZ AUX PIEDS LE PROGRÈS !
VOS DIEUX VOUS FONT-ILS SI PEUR ?!
CE SONT VOS RÈGLES DÉSUÈTES QUI ATTIRENT LE MALHEUR SUR VOUS !!
KSSHHH !!!

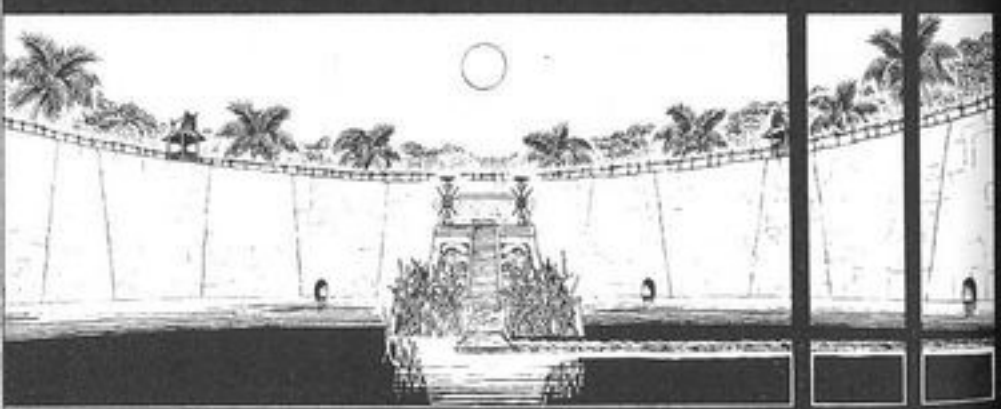

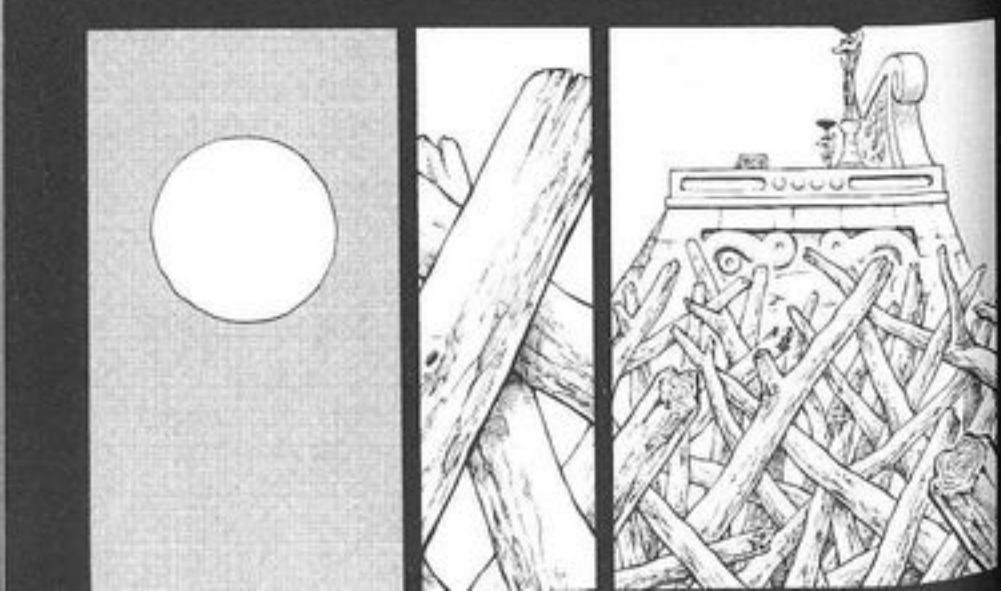

...EST "UNE ÉPIDÉMIE".
DE LA MÊME MANIÈRE QUE TU PRÉTENDS QUE LA MALÉDICTION QUI DÉCIME LE VILLAGE...
...
MAIS TOI, TU LE NOMMES "SERPENT".
C'EST FAUX ! JE VIENS D'ENFREINDRE LA RÈGLE EN TUANT UN DIEU.

SNIF
SNIF
PEUX-TU VRAIMENT SAUVER MON PEUPLE ?!!
J'ESPÈRE QUE TU NE M'AS PAS MENTI !!

OUI !!

CHAPITRE 290

LA FLAMME DE SHANDORA

ACE À LA RECHERCHE DE BARBE NOIRE Vol. 16
Le vice-amiral Comir n'aime pas le café amer

L : Bonjour, M. Oda ! J'adore One Piece, mais là, j'ai une petite réclamation. Comment se fait-il que les cornes de Chopper soient fixées sur son chapeau et non sur sa tête ?!

O : Hem... Je reçois des tonnes de cartes à ce sujet. Laissez-moi simplement vous dire qu'il ne faut pas croire tout ce que vous voyez. Cette fois-là, Chopper était tout bonnement si surpris que ces bois se sont détachés. C'était assez rock de sa part, il faut bien le reconnaître.

L : Cher M. Oda, je ne peux pas tolérer que vous fassiez fumer ce pauvre chien à la drôle de tête en couverture de l'épisode 284. Avez-vous pensé à la santé de cet innocent animal ?
Signé Membre de la SPA n°017

O : Aïe... Je suis navré. Toutes mes excuses. Croyez bien que ce gredin de Sandy va m'attendre.

HAHAHAHA
HE HE...
WAH HA HA HA !!
HA HA HA HA !!
TU AS DIT "SERPENT" !

MÊME QUE CALGARA A VEILLÉ AU CHEVET DE L'AMIRAL.
...ET MAINTENANT ILS SONT COMME LARRONS EN FOIRE.
Y A DIX JOURS, ILS ÉTAIENT EN TRAIN DE S'ENTRE-TUER...
FAUT LES SUIVRE, CES DEUX-LÀ...
NORMAL, APRÈS CE QU'IL A FAIT POUR EUX.

...
?
HAHAHAHA

JAMAIS JE N'AVAIS VU CALGARA RIRE À GORGE DÉPLOYÉE.
ILS SONT VRAIMENT DEVENUS BONS AMIS.
CALGARA NE S'OUVRE PAS FACILEMENT, MÊME AVEC NOUS AUTRES.
ILS N'ONT PAS EU LA MÊME ÉDUCATION, MAIS C'EST CLAIR QU'ILS SE SONT TROUVÉS DES ATOMES CROCHUS.
FRIME PAS TROP, TOI.

KSSHHH !
DOM
KSSHHH !

TIENS TIENS...

OUSTE ! VA-T'EN !
TSS !
TSS !
ATTENTION À PAS VOUS FAIRE MORDRE !!
C'EST UNE VIPÈRE !!
UN SERPEEENT !!
KSHHH

CE SERAIT DONC LE PETIT-FILS DE CE FAMEUX "SERPENT" ?

CA ALORS... LA RESSEMBLANCE EST FRAPPANTE.
KSHHHH
...REGARDE ÇA, CALGARA...

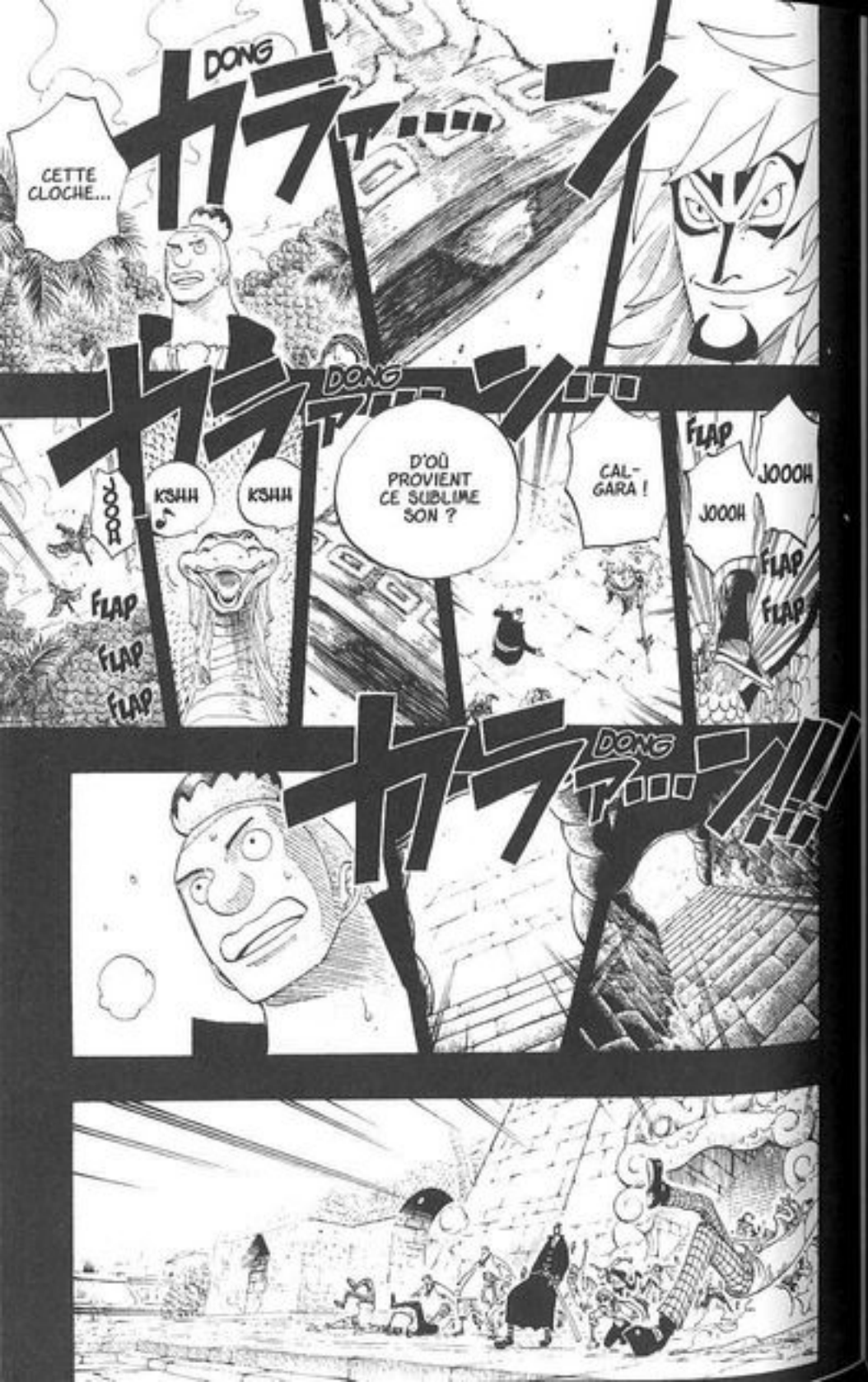
DONG
カラァ…ン
CETTE CLOCHE...
DONG
カラァ…ン…
D'OÙ PROVIENT CE SUBLIME SON ?
KSHH
KSHH
FLAP
FLAP
FLAP
CAL-GARA !
FLAP
JOOOH
JOOOH
FLAP
FLAP
DONG
カラァ…ン!!!

UN PEU DE PATIENCE.
TU VERRAS BIEN QUAND NOUS Y SERONS.
PAR LÀ, C'EST À PIC. IL FAUT DESCENDRE DE L'AUTRE CÔTÉ.
...CAL-GARA ?
QU'EST-CE DONC QUE TU TIENS À NOUS MONTRER...
STAP
H!!...
DESCEN-DRE ?
DONG
カラァ…ン…!!
!!

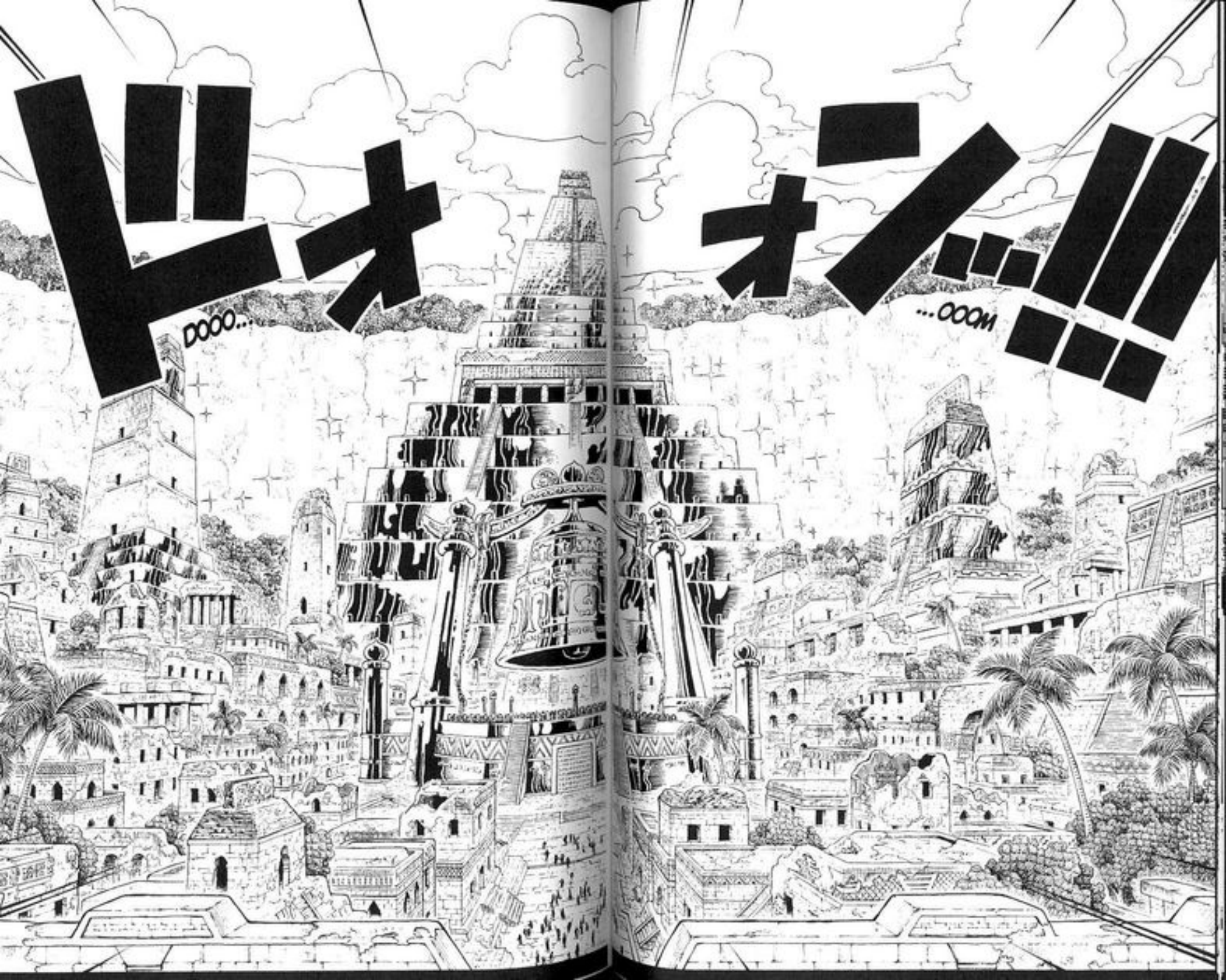
ドオ
DOOO...
オン...!!
...OOM

PAS SES TRÉSORS.
C'EST EXACT. NOUS PROTÉGEONS LA CITÉ.
...A PÉRICLITÉ EN COMBATTANT POUR LES PRÉSERVER.
LA SEULE CHOSE SÛRE, C'EST QUE LA CITÉ DE SHANDORA...
?...
CE SONT DES "PONEGLYPHES". NOUS NE SAVONS PAS LES DÉCHIFFRER.
QUELS SONT CES SIGNES ?
POUR ÊTRE EXACT, C'EST CETTE PIERRE SUR LAQUELLE NOUS VEILLONS.
NOTRE DEVOIR EST DE DÉFENDRE CE SYMBOLE DE LA MÉMOIRE DE NOS AÏEUX.
NOUS LES VÉNÉRONS COMME DES DIEUX.
...PERPÉTUER LA VOLONTÉ DE NOS ANCÊTRES.
NOUS AUTRES NE FAISONS QUE...

LA CITÉ D'OR...
...J'AI L'IMPRESSION DE RÊVER.
NOUS EN SOMMES LES DESCENDANTS.
...VOICI SHANDORA, LA CITÉ D'OR.
ÇA VOUS LA COUPE ?...
TAP TAP
...À L'EXCEPTION DU CLOCHER.
QUOI ?!
IL N'Y A PAS DE SOUCI. VOUS POUVEZ EMPORTER TOUT CE QUE VOUS VOULEZ...
DU CALME, VOUS AUTRES !!
HOURRA !!
WOOOO
YAHOOO !! DE L'OR À FOISON !! C'EST LA FORTUNE !!
MAIS ENFIN... VOUS PROTÉGEZ CETTE CITÉ DEPUIS SI LONGTEMPS...
ALORS ÇA, C'EST CE QUI S'APPELLE ÊTRE GÉNÉREUX !!
VOUS NOUS AVEZ DÉLIVRÉS DU DÉMON DE LA MALADIE.
TOUT LE VILLAGE EST D'ACCORD. NOUS NE VOUS REMERCIERONS JAMAIS ASSEZ.

TU TROUVES ?!
POUR SÛR.
VOILÀ DONC LA SOURCE DE CE SON ENCHANTEUR.
NOUS L'APPELONS "LA FLAMME DE SHANDORA".
C'EST ALORS, BIEN QU'IL N'AURAIT JAMAIS DÛ ÊTRE AUDIBLE DANS LE FRACAS OÙ NOUS NOUS TROUVIONS...
NOUS NOUS PENSIONS CONDAMNÉS.
NOUS ÉTIONS PRIS DANS UNE TEMPÊTE.
...LE SON DE CETTE CLOCHE.
...QUE J'AI PERÇU...

POUR LES ESPRITS DE NOS ANCÊTRES QUI SONT AU CIEL.
UN MESSAGE ?
LE TIMBRE DE CETTE CLOCHE EST UN MESSAGE.
C'ÉTAIT DONC CETTE ÉNORME CLOCHE EN OR QUI PRODUISAIT CE SI BEAU SON...
...SANS QU'ILS S'ÉGARENT.
...POUR QU'ELLE LES GUIDE JUSQU'ICI...
NOUS LA FAISONS SONNER...
IL RÉSONNE AU-DELÀ DES MERS...
...PROUVANT QUE NOUS NE CRAIGNONS PERSONNE.
SON ÉCHO EST LA RÉMINISCENCE DE LA GLOIRE PASSÉE DE SHANDORA.

JE VAIS SÉLECTIONNER QUELQUES VARIÉTÉS BIEN ADAPTÉES À VOTRE CLIMAT.
J'EN AI DE TOUTES SORTES DANS LA SERRE À BORD DU BATEAU.
NORLAND VA NOUS DONNER DES GRAINES.
BLA
BLA
BLA
EH ! VENEZ TOUS !

VOILÀ.
COMME ÇA ?
ALLEZ, SOULÈVE UN PEU PLUS.
BLA
BLA
MERCI !
TU AS ENCORE BESOIN D'UN PEU DE REPOS POUR ÊTRE PARFAITEMENT RÉTABLIE.
PORTE-TOI BIEN !

WAHAHAHA ! CE SERA PAS AVANT CENT ANS !
KSSHHHH ♪
UN JOUR, TU DEVIENDRAS UN ÉNORME BOA.
...TU AIMES CE TIMBRE, PAS VRAI ?
TOI AUSSI...
KSHHH ♪

UNE TELLE PROPOSITION NE SE REFUSE PAS.
J'AIMERAIS RÉCOLTER DES ÉCHANTILLONS DANS LA FORÊT, ET JE DOIS M'ASSURER QUE LA FIÈVRE DES BOIS A DISPARU POUR DE BON.
VOUS ÊTES LES PREMIERS HÔTES QUE REÇOIT CETTE ÎLE DEPUIS LA CHUTE DE SHANDORA, IL Y A 400 ANS !
COMPTEZ SUR NOUS POUR VOUS DORLOTER !
NORLAND ! TU PEUX RESTER PARMI NOUS TANT QUE BON TE SEMBLE.
J'AI ENVIE D'ÉCOUTER D'AUTRES DE TES RÉCITS DE VOYAGE.

LE MOT SHANDORA DÉSIGNE L'EMPLACEMENT DE LA CITÉ.
D'APRÈS CETTE FORME DE CRÂNE, IL S'AGIT DE CETTE ÎLE.
ÇA SIGNIFIE "L'ŒIL DROIT DU CRÂNE".
IL FAIT SÛREMENT PARTIE D'UN TRÉSOR DE GUERRE.
REGARDEZ ! UN "ÉTERNAL POSE" !
HOLÀ... QU'EST-CE QUE C'EST QUE CET ACCOUTREMENT ?...
AMIRAL ! AMIRAL !
ON A AUSSI TROUVÉ UNE CARTE, AMIRAL !!
KLING
KLING

UN MOIS APRÈS L'ACCOSTAGE...
SPLASH

FWASH
ザワッ...
VOILÀ NORLAND ET SA BANDE !
SURTOUT, PAS UN MOT À PROPOS D'HIER SOIR !
C'EST BIEN COMPRIS ?!
ILS ONT DIT QU'ILS PARTIRAIENT DANS QUELQUES JOURS.
QUE PERSONNE N'AGISSE INCONSIDÉRÉMENT !
ENTENDU !
AINSI DONC, IL S'AVÈRE BEL ET BIEN...
...DIFFICILE DE S'ENTENDRE.
LEUR MÉDECINE EST SANS ÉGALE...
...MAIS ÇA NE LES AUTORISE PAS À COMMETTRE DES SACRILÈGES !!
QUI SONT-ILS POUR BAFOUER AINSI NOTRE HISTOIRE ?!
TAISEZ-VOUS ! ILS ARRIVENT !
SALUT, TOUT LE MONDE !
CALGARA EST LÀ ?
バタン SLAM
バタン... SLAM
??
?
...
L'ACCUEIL EST PLUTÔT FROID, AUJOURD'HUI...
C'EST NORMAL. VOUS N'ÊTES PAS DES NÔTRES.
CALGARA A DIT QU'IL NE VOULAIT PLUS VOUS VOIR.
SET !!
ON EN A MARRE DE VOUS !
QU'EST-CE QUE VOUS ATTENDEZ POUR PARTIR ?
!!?
QUOI ?...
...

D'ICI DEUX JOURS, NOUS AURONS FAIT LE TOUR DE LA FORÊT.
AMIRAL...
OUI...
SUR LA PLAGE.
C'EST LA PREMIÈRE FOIS, NON ? OÙ EST L'AMIRAL ?
ILS N'ONT PAS FAIT SONNER LA CLOCHE, AUJOURD'HUI.
REMETTONS-NOUS AU TRAVAIL.
IL Y A ENCORE DES ENDROITS DE LA FORÊT QUE NOUS N'AVONS PAS INSPECTÉS.
ARRÊTE.
EH ! C'EST QUOI CETTE EMBROUILLE ?! ON ÉTAIT COMME CUL ET CHEMISE JUSQU'À HIER !!
ON N'AURAIT PEUT-ÊTRE PAS DÛ SÉJOURNER SI LONG-TEMPS...
QUELLE MOUCHE LES A PIQUÉS ?
AMIRAL... À VRAI DIRE, J'AIMERAIS MIEUX QUITTER CETTE ÎLE AU PLUS...
NOUS NE PARTIRONS QU'APRÈS AVOIR FAIT CE QUE NOUS AVONS À FAIRE ! BONNE NUIT !
QUE TOUT LE MONDE PROFITE BIEN DE LA TERRE FERME, CAR LA TRAVERSÉE SERA LONGUE.
PRÉVIENS L'ÉQUIPAGE QUE NOUS LÈVERONS L'ANCRE DANS TROIS JOURS.
...C'EST DONC LÀ QUE TU ÉTAIS...
CALGARA...
CONTENEZ VOTRE COLÈRE. ILS NE TARDERONT PLUS À PARTIR.
ON NE PEUT PAS TOLÉRER ÇA !
ILS DÉPASSENT LES BORNES !
SI JE L'AVAIS EN FACE DE MOI, JE CROIS QUE JE NE POURRAIS PAS ME CONTRÔLER !!
JE NE VEUX PLUS LE VOIR.

CHAPITRE 291

JE SUIS LÀ

ACE À LA RECHERCHE DE BARBE NOIRE, Vol. 17
Le vaisseau espion de la Marine rentre au port

!!?
C'EST TROP BÊTE DE SE QUITTER COMME ÇA !
NOUS LÈVERONS BIENTÔT L'ANCRE !
HORS DE MA VUE !
...
À MOINS QUE TU NE VEUILLES MOURIR !
OUAH !!
CALGARA...

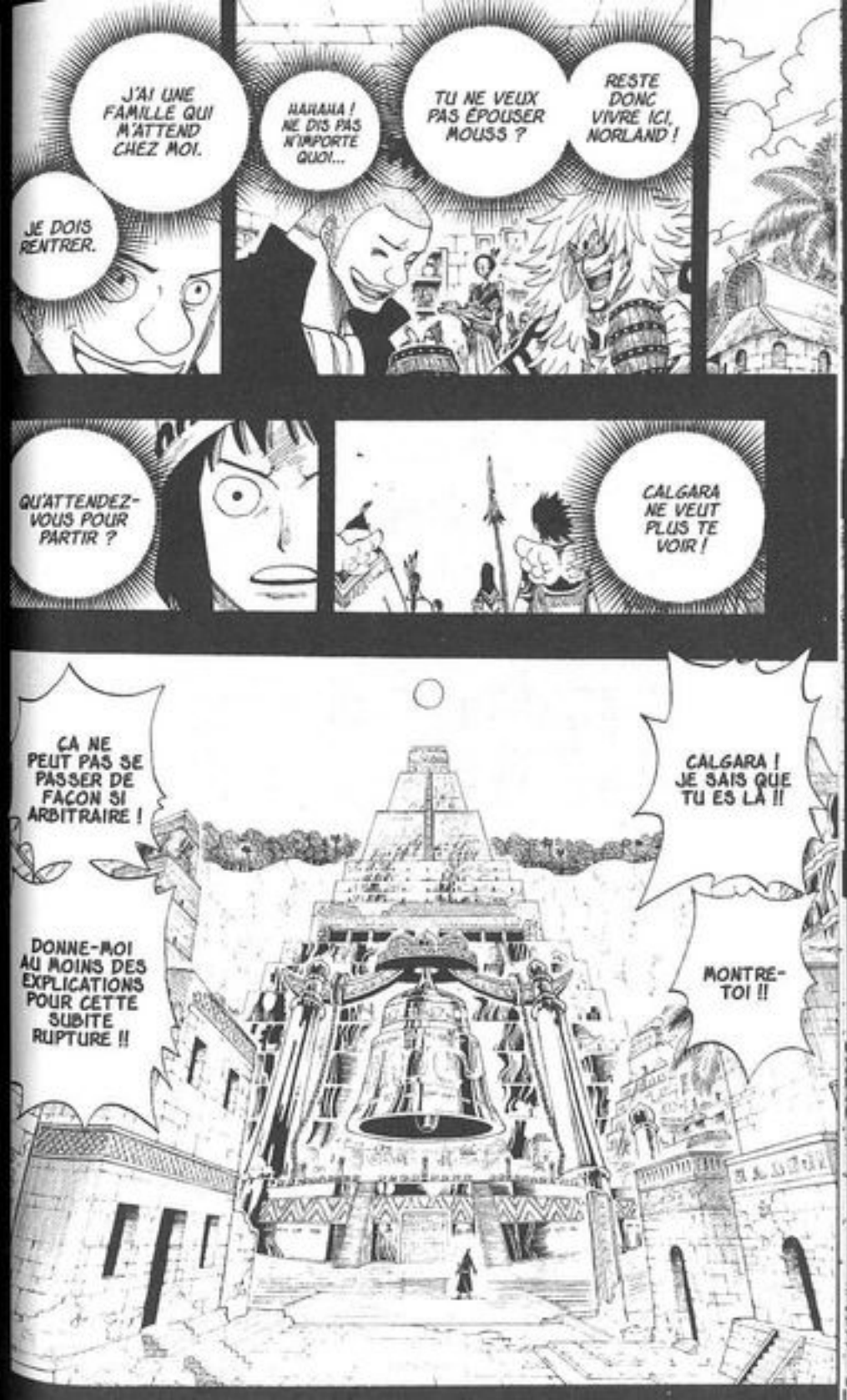
JE DOIS RENTRER.
J'AI UNE FAMILLE QUI M'ATTEND CHEZ MOI.
HAHAHA ! NE DIS PAS N'IMPORTE QUOI...
TU NE VEUX PAS ÉPOUSER MOUSS ?
RESTE DONC VIVRE ICI, NORLAND !
QU'ATTENDEZ-VOUS POUR PARTIR ?
CALGARA NE VEUT PLUS TE VOIR !
ÇA NE PEUT PAS SE PASSER DE FAÇON SI ARBITRAIRE !
DONNE-MOI AU MOINS DES EXPLICATIONS POUR CETTE SUBITE RUPTURE !!
CALGARA ! JE SAIS QUE TU ES LÀ !!
MONTRE-TOI !!

...N'A PAS L'AIR DANS SON ASSIETTE.
L'AMIRAL...
NOUS PRENDRONS LA MER AU LEVER DU JOUR.
TU M'ÉTONNES. IL S'ÉTAIT FAIT UN TRÈS BON AMI...
...SUR CETTE ÎLE PERDUE.
ET PUIS TOUT SE TERMINE DU JOUR AU LENDEMAIN.
ET T'FAUT PAS ESPÉRER QUE LES VILLAGEOIS VIENNENT NOUS SALUER.
D'AILLEURS...
...AUJOURD'HUI NON PLUS, LA CLOCHE N'A PAS SONNÉ.
KSSHHH

ILS S'APPRÊTENT À PARTIR.
PLUS POUR LONGTEMPS.
QUE FONT-ILS ?
NE NOUS EN OCCUPONS PAS.
ILS SONT ENCORE LÀ ?
STAP
NON.
PAS DE CLOCHE.
ELLE A PERDU SON SENS.
...
KSSSHHH ?
KSSSHHHH

TU PARLES...
...D'UN BOTANISTE !
TADAM

NORLAND...
SI C'EST LE SACRIFICE À PAYER POUR LE "PROGRÈS" DONT TU PARLES TANT...
...NOUS N'AURIONS JAMAIS DÛ VOUS ADMETTRE PARMI NOUS !!

...
DES ARBRES TOTEM ?
OUI.

C'EST TRISTE DE SE QUITTER COMME ÇA...
PLIC

...

DOC...
...EST-CE QUE JE PEUX VOUS PARLER UN INSTANT ?
MOUSS ?!...

PSST...
OUAH !

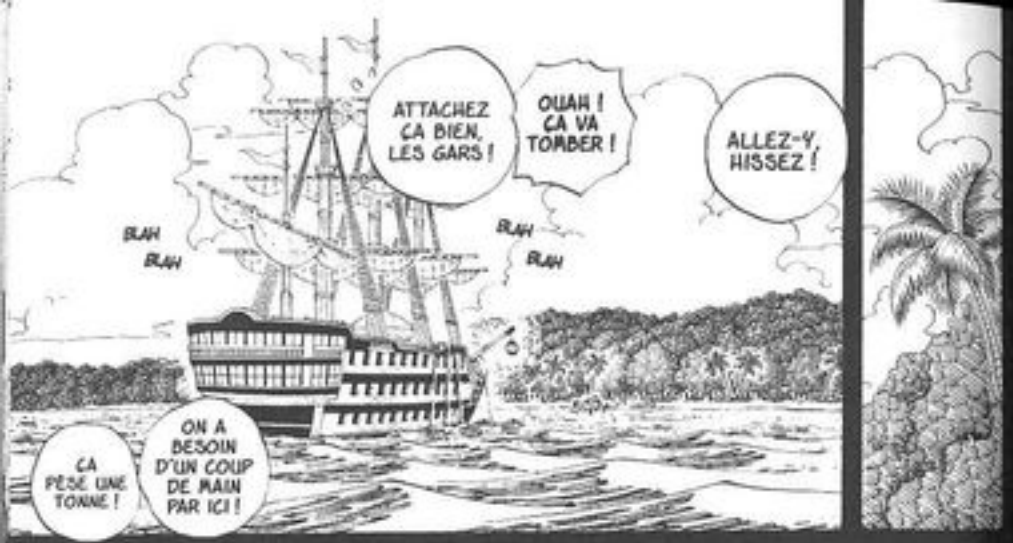
ATTACHEZ CA BIEN, LES GARS !
OUAH ! CA VA TOMBER !
ALLEZ-Y, HISSEZ !
BLAH BLAH
BLAH BLAH
CA PÈSE UNE TONNE !
ON A BESOIN D'UN COUP DE MAIN PAR ICI !

NOUS VÉNÉRONS NOS AÏEUX COMME DES DIEUX.
JE COMPRENDS LEUR COLÈRE...
CES ARBRES ABRITAIENT LES ESPRITS DE LEURS AÏEUX...
C'ÉTAIT DONC CA...
BLAH
BLAH
BLAH

QUE TOUT LE MONDE M'ÉCOUTE !!
!?
JAMAIS ILS NE NOUS PARDONNERONT.
AMIRAL...
LE SON DE CETTE CLOCHE NE FAISAIT PAS SEULEMENT RETENTIR LA GLOIRE DE L'ANTIQUE CITÉ.
IL SERVAIT AUSSI À GUIDER LES ESPRITS. ET NOUS AVONS COUPÉ LES ARBRES QUI LES ABRITAIENT.
IL N'Y A PAS À SE JUSTIFIER. J'AI FAIT CE QUE JE DEVAIS FAIRE.
MAIS, AMIRAL, NOUS NE POUVIONS PAS...

...Y DORMENT, RAPPELÉS À NOUS PAR LA CLOCHE.
CES ARBRES À L'ÉCORCE BLANCHE SONT SACRÉS.
TOUS LES ESPRITS DE NOS ANCÊTRES DÉCÉDÉS DEPUIS DES SIÈCLES...

...PLUS IMPORTANTS QUE NOS VIES ELLES-MÊMES.
POUR LE PEUPLE SHANDIA, CES ARBRES SONT...
...ET VEILLENT SUR NOUS.
TOUS NOS AÏEUX DEPUIS L'ÉPOQUE DE SHANDORA SONT ICI...

VOS ÉTUDES ET VOTRE IGNORANCE NE JUSTIFIENT RIEN À LEURS YEUX.
...VOUS FOURNIR L'EXPLICATION AVANT QUE VOUS NE PARTIEZ.
JE VOULAIS AU MOINS...

MAIS COMME VOUS AVEZ SAUVÉ BEAUCOUP DE VIES, ILS N'ONT PU SE RÉSOUDRE À VOUS MASSACRER.
LES GUERRIERS ÉTAIENT FURIEUX QUAND ILS L'ONT DÉCOUVERT. ILS SE SONT AUSSITÔT SAISIS DE LEURS ARMES.
ET NOUS LES AVONS COUPÉS...
VOILÀ QUI EXPLIQUE CE BRUSQUE CHANGEMENT DE COMPORTEMENT.

?
...IMAGINE QUE L'UN DES ARBRES TOTEM AIT ÉTÉ ATTEINT D'UNE MALADIE...
IMAGINE...
...QU'IL AIT CONTAMINÉ PROGRESSIVEMENT TOUTE LA FORÊT ET QUE LE MAL SE SOIT TRANSMIS À L'HOMME...
FAM
OÙ ÉTAIS-TU PASSÉE, MOUSS ?!
HAA... HAA...

QUE DIS-TU ?!
?
C'EST QUOI, CETTE HISTOIRE ?
AURIONS-NOUS PRIS LA RÉSOLUTION DE LES COUPER ?!
...RISQUANT DE DÉCIMER TOUTE LA POPULATION DE L'ÎLE... QU'AURIONS-NOUS FAIT ?!

TU LE REGRETTERAS JUSQU'À LA FIN DE TA VIE SI TU TE SÉPARES D'EUX COMME ÇA !!
MOUSS...!! TU NE RÉALISES PAS CE QU'ILS...
GYOO
がばっ!!
DÉPÊCHE-TOI, PAPA !! TU PEUX ENCORE LES RATTRAPER !!

GYAAAAAH
ぎゃあああああ
LAISSER TOUT L'OR ICI ?!!
QUOIIII ?!!

HAA !
HAA ! HAA !
TABADABADA
だだだだだだだ
SHWIP

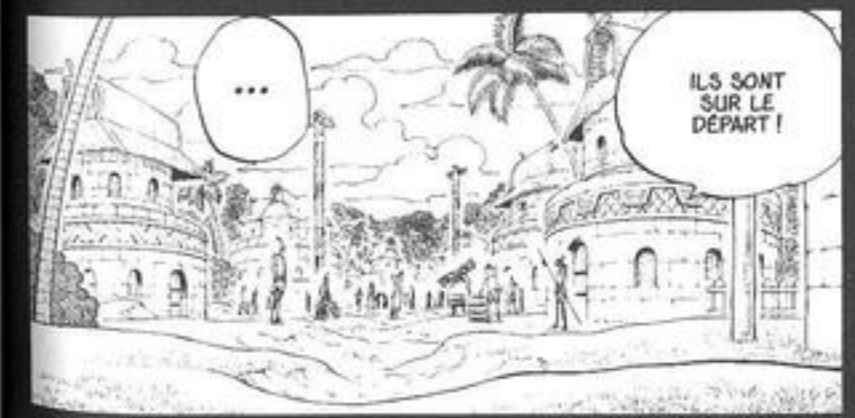
...
ILS SONT SUR LE DÉPART !

HAA... HAA...
OÙ EST MON PÈRE ?!
QU'AS-TU À COURIR COMME ÇA ?

MOUSS !

UNE CENTAINE DE MORTS, CE N'EST QU'UN DÉBUT POUR UNE ÉPIDÉMIE DE FIÈVRE DES BOIS.
C'EST PARCE QU'IL S'EST BATTU QU'IL A PU ENDIGUER LES DÉGÂTS.
...
...S'EST MIS DANS UN TEL ÉTAT POUR VOUS CONVAINCRE.
...QUE L'AMIRAL...
C'EST PARCE QU'IL SAIT À QUEL POINT ELLE EST REDOUTABLE...
...ET NE CONSUME TOUTE L'ÎLE.
IL FALLAIT AGIR VITE, AVANT QUE LE MAL N'ENVAHISSE LE RESTE DE LA FORÊT...
MAIS ILS ÉTAIENT DÉJÀ CONTAMINÉS.
NOUS AVONS COUPÉ DES ARBRES EN DEHORS DE LA FORÊT.
MISÉRICORDE...
...UN BOTANISTE NE COUPE JAMAIS DES ARBRES SANS RAISON.
PEUT-ÊTRE QUE ÇA NE VOUS AURAIT PAS CONVAINCUS, MAIS...
NOUS IGNORIONS CE QUE CES ARBRES REPRÉSENTAIENT POUR VOUS. NOUS AURIONS DÛ VOUS PRÉVENIR.
L'AMIRAL N'A RIEN CONTRE LES DIEUX.
MAIS BON, C'EST PAS LA PEINE DE T'EN FAIRE.
ON A FINI D'INSPECTER LA FORÊT HIER.

...ET IL NOUS A TOUS SAUVÉS ! NOUS LUI DEVONS LA VIE ! NOUS N'AVONS PAS LE DROIT DE LE BLESSER AINSI !!
...
C'EST LE MEILLEUR AMI QUE TU AIES JAMAIS EU !...
...JE PRÉFÈRE TE LE DIRE POUR L'HONNEUR DE L'AMIRAL.
?
JE NE SAIS PAS SI ÇA NOUS EXCUSERA, MAIS...
!!
QU'EST-CE QUE TU RACONTES ?!
LA FIÈVRE DES BOIS AFFECTE AUSSI LES ARBRES. C'EST CE QUI LA REND SI TERRIBLE.
ELLE AURAIT FINI PAR COMPLÈTEMENT DÉCIMER VOTRE ÎLE.
ELLE SE TRANSMET DE L'HOMME AUX VÉGÉTAUX, ET RÉCIPROQUEMENT.
...ÉTAIENT DÉJÀ TOUS MORTS.
LES ARBRES DONT TU ME PARLES...
COMMENT ?!

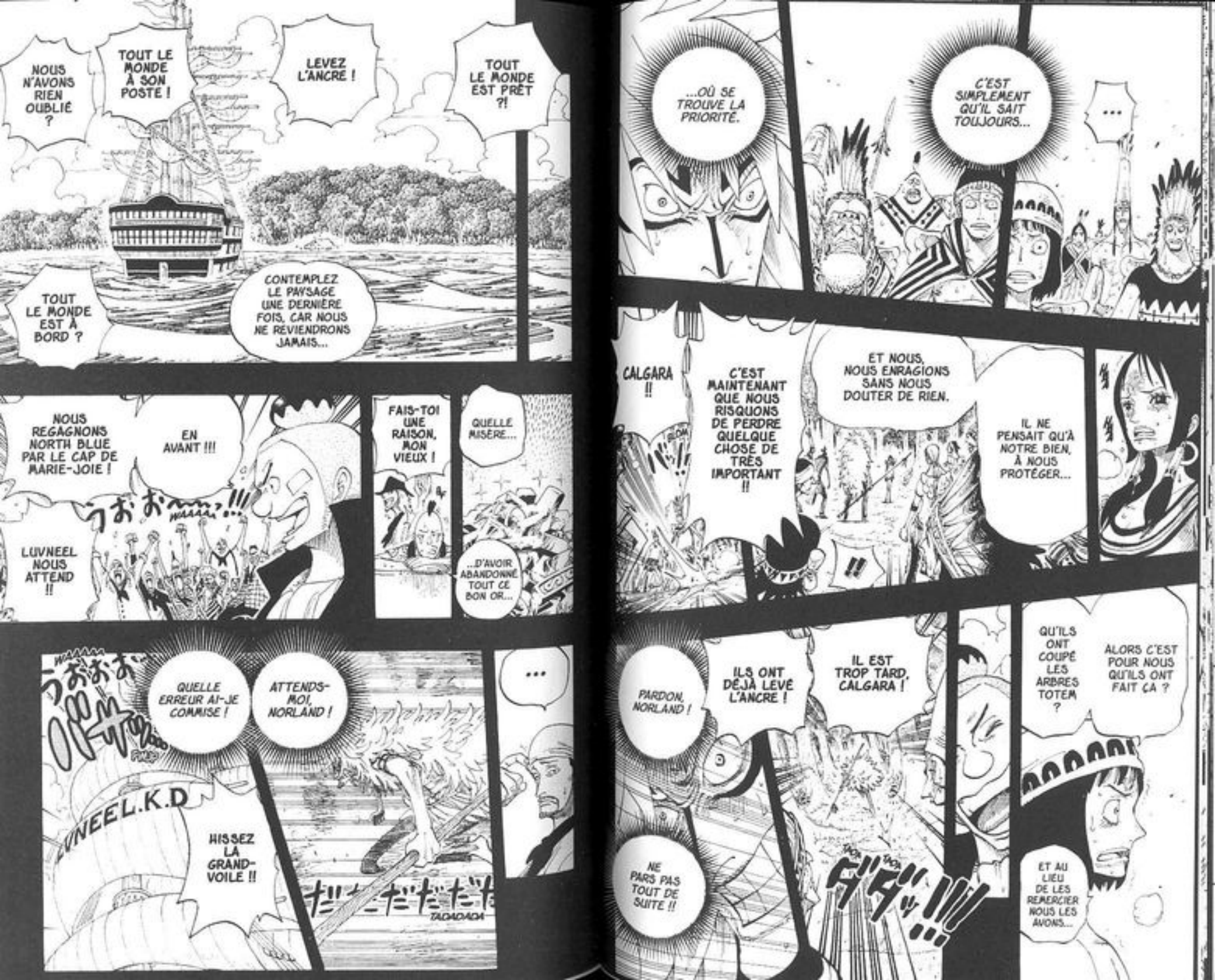
...
C'EST SIMPLEMENT QU'IL SAIT TOUJOURS...
...OÙ SE TROUVE LA PRIORITÉ.
IL NE PENSAIT QU'À NOTRE BIEN, À NOUS PROTÉGER...
ET NOUS, NOUS ENRAGIONS SANS NOUS DOUTER DE RIEN.
C'EST MAINTENANT QUE NOUS RISQUONS DE PERDRE QUELQUE CHOSE DE TRÈS IMPORTANT !!
CALGARA !!
ALORS C'EST POUR NOUS QU'ILS ONT FAIT ÇA ?
QU'ILS ONT COUPÉ LES ARBRES TOTEM ?
ET AU LIEU DE LES REMERCIER NOUS LES AVONS...
IL EST TROP TARD, CALGARA !
ILS ONT DÉJÀ LEVÉ L'ANCRE !
PARDON, NORLAND !
NE PARS PAS TOUT DE SUITE !!
TOUT LE MONDE EST PRÊT ?!
LEVEZ L'ANCRE !
TOUT LE MONDE À SON POSTE !
NOUS N'AVONS RIEN OUBLIÉ ?
CONTEMPLEZ LE PAYSAGE UNE DERNIÈRE FOIS, CAR NOUS NE REVIENDRONS JAMAIS...
TOUT LE MONDE EST À BORD ?
QUELLE MISÈRE...
...D'AVOIR ABANDONNÉ TOUT CE BON OR...
FAIS-TOI UNE RAISON, MON VIEUX !
EN AVANT !!!
NOUS REGAGNONS NORTH BLUE PAR LE CAP DE MARIE-JOIE !
LUVNEEL NOUS ATTEND !!
...
ATTENDS-MOI, NORLAND !
QUELLE ERREUR AI-JE COMMISE !
HISSEZ LA GRAND-VOILE !!
LUVNEEL.K.D
TADADADA

NORLAAAND !!
!!!
AMIRAL ! REGARDEZ !!
!?
CALGARA...
DONG
カラァ…ン
...
REVIENS NOUS VOIR !!
!!
DONG
カラァ…ン
NOUS CONTINUERONS À FAIRE SONNER LA CLOCHE !!
J'ATTENDRAI TA PROCHAINE VISITE !!
NOUS NE BOUGERONS PAS DE LÀ.

DONG
カラァ…ン
DONG
カラァ…ン!!
!!?
FAITES-LA SONNER ! PLUS FORT !
!!
CA ALORS...
AMIRAL !! LA CLOCHE !!
DONG
カラァ…ン
WOOOOH !!
DONG
カラァ…ン!!
あああああ
...
PARDON, NORLAND !!
IL FAUT QUE NORLAND L'ENTENDE !
PLUS FORT !!

SNIFF
SNIFF
MON AMI !!
!!
PROMETS-MOI DE REVENIR NOUS VOIR !
!!
POUR QUE TU TROUVES TON CHEMIN LA PROCHAINE FOIS !...
...ET QUE TU NE TE PERDES PAS DANS LA TEMPÊTE !...
TU PEUX EN ÊTRE CERTAIN !
BIEN SÛR QUE JE REVIENDRAI...
AMIRAL !
FLAN
AMI-RAL...
IL NOUS INVITE À REVENIR...
SNIFF...
DOOONG
JE TE DONNE MA PAROLE !!
NOUS NOUS REVERRONS !!
NOUS T'ATTENDRONS !!
...NOUS CONTINUERONS À FAIRE RETENTIR LA CLOCHE !!

O : Voici un petit test réservé aux garçons, qui nous est envoyé par Sai-chan, de Kanagawa. Allez, les gars ! Que la chance vous conduise au Dr Kureha !

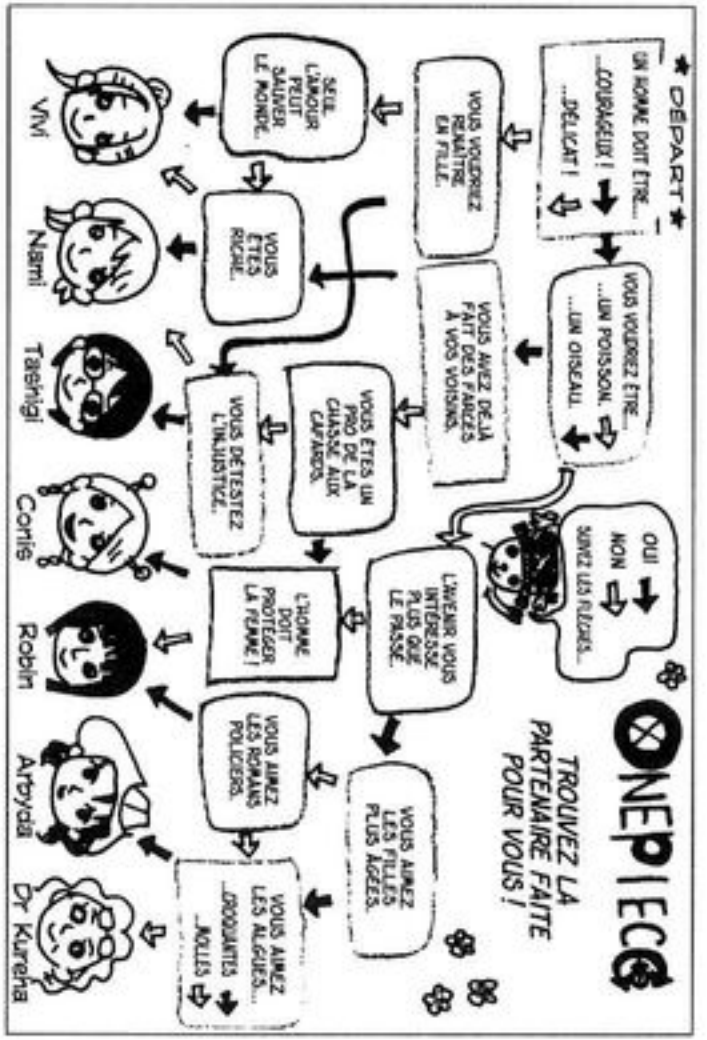

CHAPITRE 292

DISPARITION

ACE À LA RECHERCHE DE BARBE NOIRE, Vol. 18
La base en état d'alerte

ELLE EST FAITE ENTIÈREMENT D'OR ET RESPLENDIT DE MILLE FEUX !
LA CITÉ DE SHANDORA A CONSERVÉ TOUTE SA MAGNIFICENCE MALGRÉ SON DÉCLIN.
JE TE DÉPÊCHE DONC POUR UNE NOUVELLE MISSION.
NOUS AVONS ENFIN OBTENU L'AUTORISATION DE PÉNÉTRER SUR LA ROUTE DE TOUS LES PÉRILS PAR LE CAP DE MARIE-JOIE.
AVEC GRAND PLAISIR.
ROYAUME DE LUVNEEL. CINQ ANS PLUS TARD.

...VIVAIT UN HOMME NOMMÉ MONBLANC NORLAND.
SALUT, LES ENFANTS.
BONJOUR, NORLAND !
DANS UN ROYAUME, QUELQUE PART DANS LES MERS DU NORD...
PWOP
PWOP
MAIS LES GENS DE SON VILLAGE NE SAVAIENT JAMAIS S'IL RACONTAIT LA VÉRITÉ OU S'IL MENTAIT.
J'ÉTAIS JEUNE, À L'ÉPOQUE...
AVEC PLAISIR.
RACONTE-NOUS L'HISTOIRE DES LUTINS !
NORLAND AIMAIT FAIRE À TOUT LE MONDE LE RÉCIT DE SES AVENTURES EXTRAVAGANTES.
...NORLAND ALLA PRÉSENTER SON RAPPORT AU ROI.
IL VA NOUS RACONTER SON AVENTURE !
IL EST DE RETOUR !
LE BATEAU DE NORLAND !
UN JOUR, EN RENTRANT D'UNE EXPÉDITION...

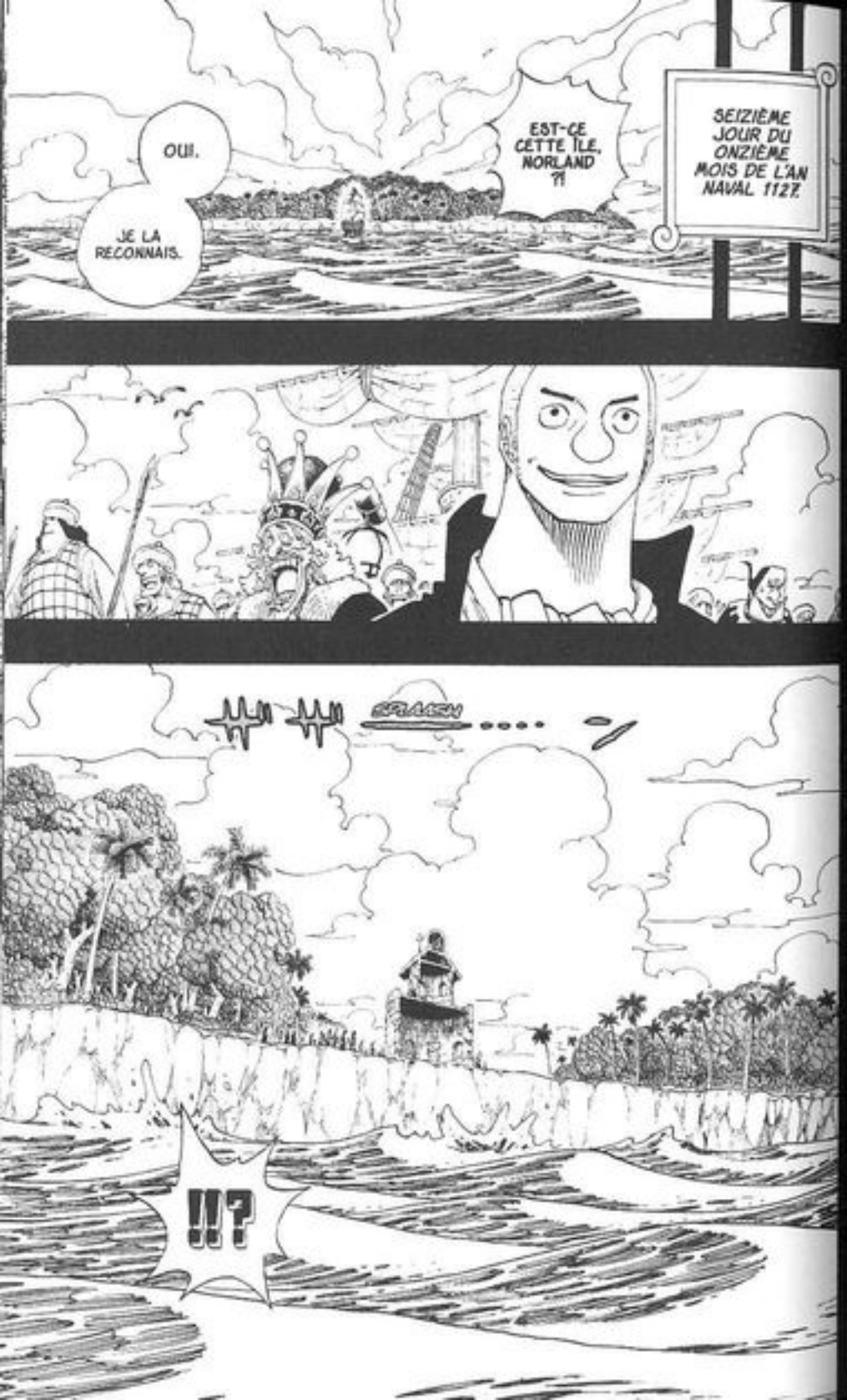
OUI.
JE LA RECONNAIS.
EST-CE CETTE ÎLE, NORLAND ?!
SEIZIÈME JOUR DU ONZIÈME MOIS DE L'AN NAVAL 1127.
!!?

CETTE TRAVERSÉE NE SERA PAS SANS RISQUES, JE VOUS PRÉVIENS.
ET JE VIENDRAI AUSSI AVEC TOI.
ENTENDU ?
MAIS TES HOMMES RESTERONT ICI.
CE SONT MES GARDES QUI T'ACCOMPAGNERONT.
LE VENT A DÉCHIRÉ LA VOILE !
AMIRAL NORLAND !
UN MONSTRE ! AU SECOURS !
NORLAND !
NORLAND !
NORLAND ! FAIS QUELQUE CHOSE !
C'EST ENCORE LOIN ?!
NOR-LAND !!
AMIRAL NORLAND !
DES ICEBERGS ! LE GOUVERNAIL NE RÉPOND PLUS !
LE TROISIÈME VAISSEAU A DISPARU !
IL FAUT QUAND MÊME QUE JE PROTÈGE LE NAVIRE DU ROI !
CES SOLDATS N'ONT PAS ÉTÉ FORMÉS POUR ÊTRE MARINS. ILS SONT INCAPABLES DE NAVIGUER !

QUE S'EST-IL PASSÉ ICI ?
CALGARA...
QU'EST DEVENU LE VILLAGE ?
...SI TU ES VIVANT, RÉPONDS-MOI !
FAIS SONNER LA CLOCHE !
ALLUME LA FLAMME DE SHANDORA !
SIX MOIS PLUS TARD, AU ROYAUME DE LUVNEEL.

POURQUOI L'ÎLE EST-ELLE FRACTURÉE ?
QUE S'EST-IL PASSÉ ?..
TU AS OSÉ ME MENTIR ?!
IL N'Y A PAS TRACE DE L'OR DONT TU M'AS PARLÉ !!
NORLAND ! MISÉRABLE !!
KABOOM
!!!

WAAAAH
POUSSEZ-VOUS ! LAISSEZ-NOUS PASSER !
C'EST UN IMPOSTEUR ! IL N'EST PAS DES NÔTRES !
AMIRAL !!
QUI EST CE TYPE QUI A TÉMOIGNÉ ?!
POURQUOI L'AMIRAL EST-IL SUR L'ÉCHAFAUD ?!
VENEZ VITE !
AMIRAL !!
NEUTRALISEZ CES HOMMES !
À VOS ORDRES !
VOUS AVEZ RENCONTRÉ CALGARA ?!
QUE S'EST-IL PASSÉ ?!
LES AMIS...
...EST JUGÉ COUPABLE D'AFFABULATION !!
L'ACCUSÉ MONBLANC NORLAND...
TADAM
BIP

JE JURE QU'ELLE EXISTE.
IL Y A SIX ANS, J'AI DÉCOUVERT UNE CITÉ D'OR...
...SUR L'ÎLE DE JAYA, QUELQUE PART SUR LA ROUTE DE TOUS LES PÉRILS.
L'EXÉCUTION DE NORLAND VA AVOIR LIEU !!
WAAH
WAAH
...EST-IL VRAI ?
WAAH
WAAH
WAAH
CE QUE DIT NORLAND...
INTERROGEONS L'ÉQUIPAGE QUI L'A ACCOMPAGNÉ LORS DE CETTE EXPÉDITION.
カツン...
カツン...
C'EST ABJECT ! DIRE QUE NOUS LE CONSIDÉRIONS COMME UN HÉROS !
TOUS SES RÉCITS D'AVENTURES ÉTAIENT DONC AFFABULATIONS ?!
DE QUOI ?! NORLAND ÉTAIT UN MENTEUR ?!
どよよよ!!!
GYAAH
C'EST UNE PURE INVENTION.
NON.

WAAAAAAA
わぁあ
AMIRAL !!
L'AMIRAL N'EST PAS UN MENTEUR !!
AMIRAL !!
MENTEUR !!!
MENTEUR !!!
WAAAAA
MENTEUR !!!
JE SUIS SI INQUIET POUR TOI...
MENTEUR !!!
MENTEUR !!!
MENTEUR !!!
MENTEUR !!!
MENTEUR !!!
CALGARA... OÙ ES-TU ?
ES-TU EN VIE ?

...ET TÔT OU TARD...
NOUS N'AVONS QU'À CONTINUER À FAIRE SONNER LA CLOCHE...
MAIS IL M'A DONNÉ SA PAROLE.
NORLAND EST ORIGINAIRE D'UN LOINTAIN PAYS NORDIQUE OÙ IL A UNE FAMILLE.
CE N'EST PAS SI SIMPLE POUR LUI DE FAIRE LE VOYAGE.
JOOOOH ! JOOOH !

WOOFF
FLAP FLAP FLAP
JOOOH !! JOOOH !!
!!
ズゥ WOOOM ン!!!
!!?

KRASH
ズ
LE CIEL EST NOIR !!
IL FAUT RETOURNER AU VILLAGE !!
LA TERRE TREMBLE !!
DASH
C'EST DU SÉRIEUX, SET !!

JAYA.

QU'Y A-T-IL, SET ?
WAAH WAAH
CALGARA !
JE VAIS T'AIDER À FAIRE SONNER LA CLOCHE !

WAAH WAAH
TADA TADA

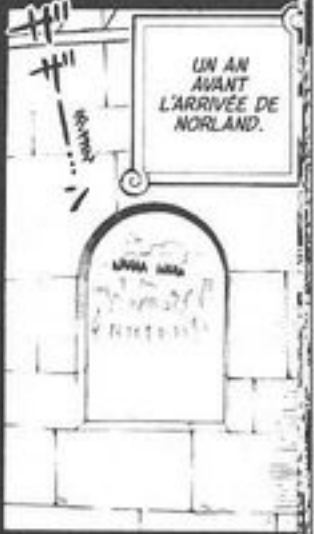
UN AN AVANT L'ARRIVÉE DE NORLAND.

WAHAHAHA ! TU ME POSES TOUJOURS LA MÊME QUESTION !
DIS, CALGARA... TU CROIS QUE NORLAND REVIENDRA BIENTÔT ?
CRUNCH CRUNCH

HAHAHA... ALORS, NORA ? TU NE QUITTES PLUS CES RUINES, HEIN ?
KSHHH

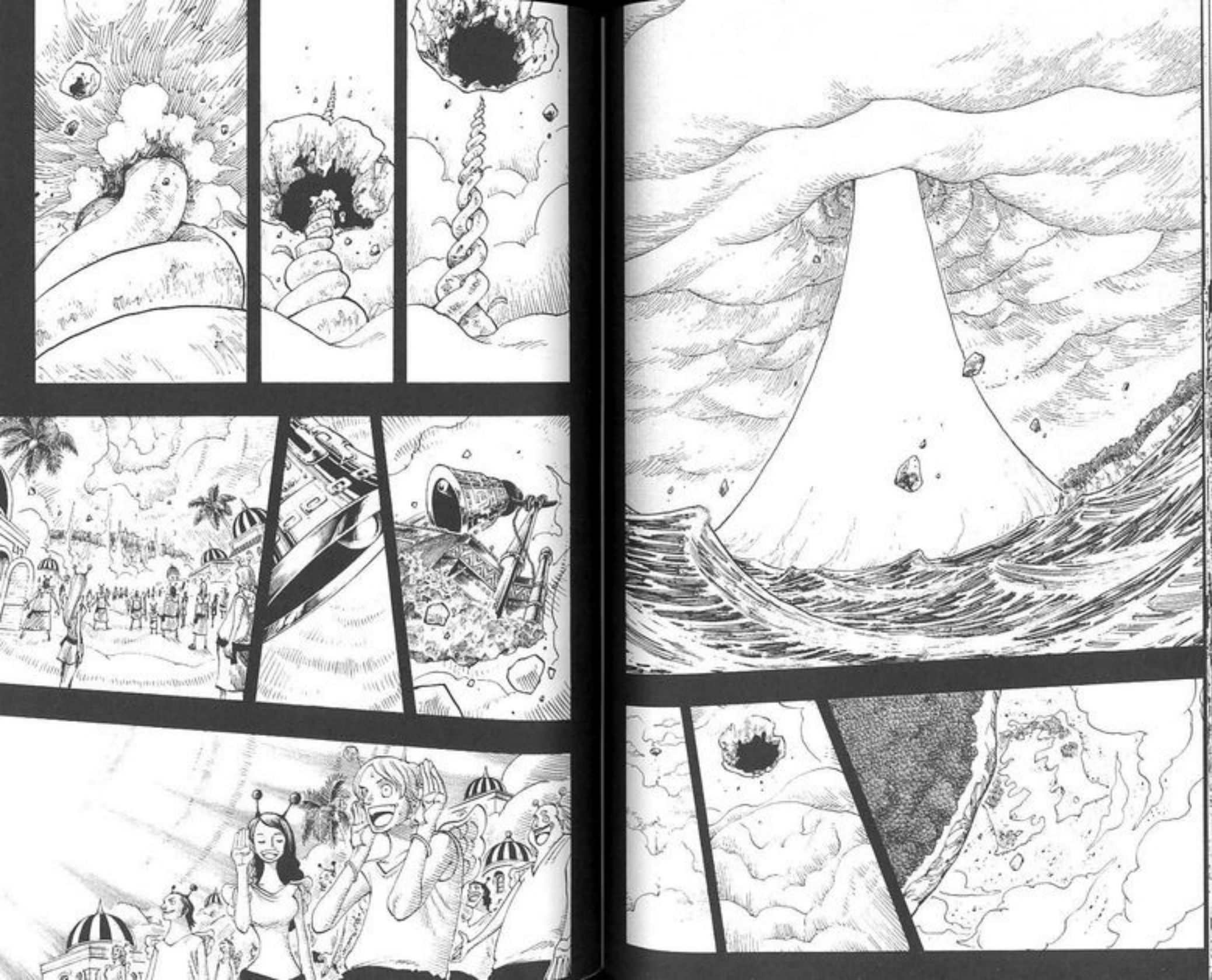

IL FAUT SOIGNER LES BLESSÉS ! VITE !
TOUT LE MONDE VA BIEN ?!
QUE S'EST-IL PASSÉ ?...
CALGARA ! ON NOUS ASSAILLE !!
WOOOOOO
FOUTEZ-MOI CES SAUVAGES DEHORS !!
DIEU ?!
CETTE VEARTH EST À MOI ! JE SUIS DIEU TOUT-PUISSANT !!
METTEZ LES FEMMES ET LES ENFANTS À L'ABRI ! ON VA LES RECEVOIR !
CETTE TERRE N'APPARTIENT À NULS AUTRES QUE NOUS !!
HAA... HAA...
J'AI DU MAL À RESPIRER... COMMENT ÇA SE FAIT ?

C'EST UN DON DU CIEL, UNE TERRE SACRÉE...
J'EN FERAI MA DEMEURE.
MMH...
AVEZ-VOUS ENTENDU SON CHANT CRISTALLIN ?
QUEL SPECTACLE... JE N'EN AI JAMAIS VU AUTANT !
SEIGNEUR ! C'EST UNE GIGANTESQUE MASSE DE VEARTH !
JE VAIS LEUR MONTRER QUI EST DIEU, NON MAIS !!
COMMENT ?! IL Y A DÉJÀ DES HABITANTS ?! CHASSEZ-LES !!

J'AI TANT DE CHOSES À TE RACONTER.
LE VILLAGE A BIEN CHANGÉ, DEPUIS LE TEMPS.
J'AI HÂTE DE TE REVOIR, NORLAND !!
LES GRAINES QUE TU NOUS AS DONNÉES ONT GERMÉ. MOUSS A ÉPOUSÉ SET.
...DE SHANDORA !!
GROOOO
ALLUMEZ LE FEU...

PLOC
TU M'AS DONNÉ TA PAROLE, NORLAND...
...QU'UN JOUR, TU REVIENDRAIS.
JE VAIS T'INDIQUER...
...OÙ NOUS SOMMES !
QUE PENSERAS-TU DE NOUS EN DÉCOUVRANT QUE NOUS NE SOMMES PLUS SUR JAYA ?
NE T'EN VA PAS TOUT DE SUITE.

You know the Pirate
Ain't leaving no slack
ONE PIECE

LE GRAND CALGARA...
...S'ÉCRIA ALORS...
..."ALLUMEZ LE FEU DE SHANDORA".
...INDIQUERAIT À SON AMI NORLAND...
...OÙ IL SE TROUVAIT.
IL ÉTAIT SÛR QUE LA CLOCHE...

...ÉTAIT LUI AUSSI DÉCÉDÉ APRÈS UN VALEUREUX COMBAT POUR SIGNALER NOTRE PRÉSENCE À SON CHER AMI...
MAIS À L'ÉPOQUE, LE PREUX CALGARA...

...
...GRAND CHEF...
DITES...
PAUVRE DE LUI...
...SANS QUE SON VŒU NE SE RÉALISE JAMAIS.

NORLAND L'ENTENDRAIT-IL SI ON LA FAISAIT RETENTIR ?!
EST-CE QUE LA CLOCHE...
...PEUT ENCORE SONNER ?

...ELLE NE RETENTIT PAS UNE SEULE FOIS.
MALHEUREUSEMENT...

...MOURUT EN HONORANT LA FIÈRE CITÉ DE SHANDORA.
NORLAND, NOTRE SAUVEUR...
...PAR L'INTERMÉDIAIRE DE NAVIGATEURS DE NORTH BLUE VENUS DANS LES CIEUX.
LA SUITE DE L'HISTOIRE PARVINT JUSQU'À NOUS...
...

...L'EXISTENCE DE NOTRE PATRIE.
...IL NE RENIA JAMAIS...
MALGRÉ LES ACCUSATIONS DE MENTEUR QUI FUSAIENT SUR LUI...

...POUR TOUT DÉTRUIRE ?!
ゴロゴロゴロ
QUI CROIS-TU ÊTRE, ENER...
ズズズズズズズズ...ウン!!!

ON NE PEUT PLUS L'ARRÊTER !!
GNOOOO
ゴゴゴゴゴゴ

IL VA VRAIMENT TOUT RASER ! 'FAUT SE CASSER !!
BON SANG DE BONSOIR !!

LE PARADIS N'EST PAS SI LOIN D'ICI.
PEUT-ÊTRE BIEN...
!

GNOOO
ゴゴオ..
WIPER !!
WIPER !!!
WIPER !
WIPER !!

!!

GNOOOO
ゴゴオオ...?
IL FAUT FUIR OU NOUS ALLONS TOUS MOURIR !!
WIPER !!

GHOOOO
MMH ?
CE DOIT ÊTRE PAR ICI QUE SE TROUVE LE VILLAGE DE CES STUPIDES GUERRIERS DE SHANDORA.
JE VEUX QUE LE PAYSAGE SOIT DÉGAGÉ DE TOUT CE QUI L'ENCOMBRE !!
YAHAHAHAHA !! LE CIEL EST LE DOMAINE DES DIEUX !!
FLASH
TOUT LE MONDE DESCEND !!
YAHAHA !!
...JE VAIS LES RENVOYER CHEZ EUX.
PUISQU'ILS VIENNENT D'EN-BAS...
YAHAHAHA !! JE SUIS TOUT-PUISSANT !!
GHOOOO
QUE TOUT S'ABATTE SUR LA MER BLEUE COMME UNE PLUIE DE GRAVATS !!

WAAAH
WAAAH
DÉPÊCHEZ-VOUS D'ÉVACUER !!
QUE TOUT LE MONDE EMBARQUE ! ANGEL ISLAND EST FINIE !
PRENEZ LA MER !

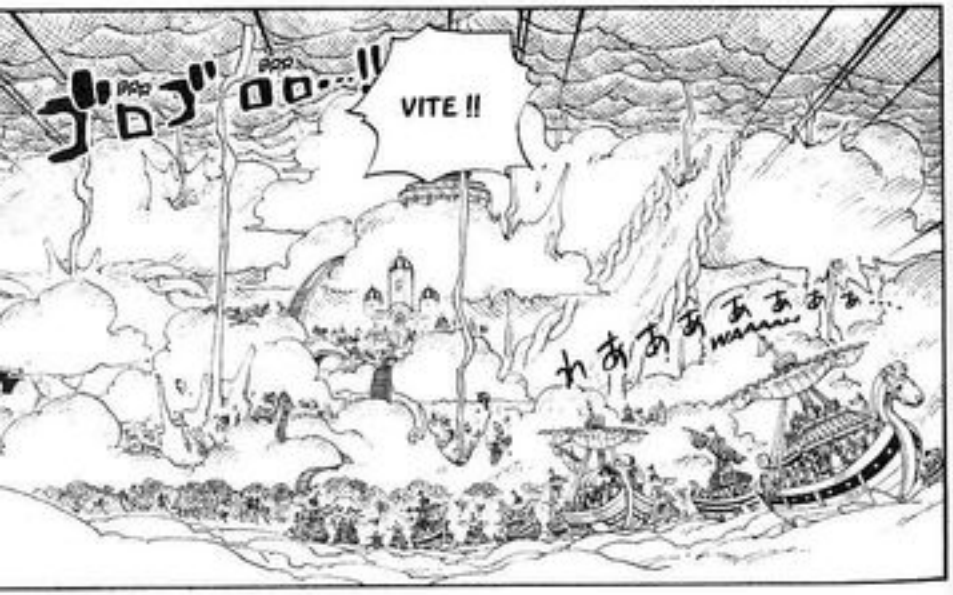
VITE !!

IL FAUT ABSOLUMENT QUITTER CETTE ÎLE ! IL N'Y A PAS DE REFUGE !
BAOM
FAITES-LES MONTER À BORD ET DONNEZ-LEUR LES PREMIERS SOINS !
CAPITAINE MC KINLEY ! NOUS AVONS BEAUCOUP DE BLESSÉS !

KABOOM

QUELQUES MINUTES PLUS TARD ET NOUS ÉTIONS RÉDUITS EN POUSSIÈRE.
NOUS AVONS EU CHAUD...

NOOOON !!
OUAAAH !!! NOTRE VILLAGE !!
?!!
...
KIZIMM
KIZIMM

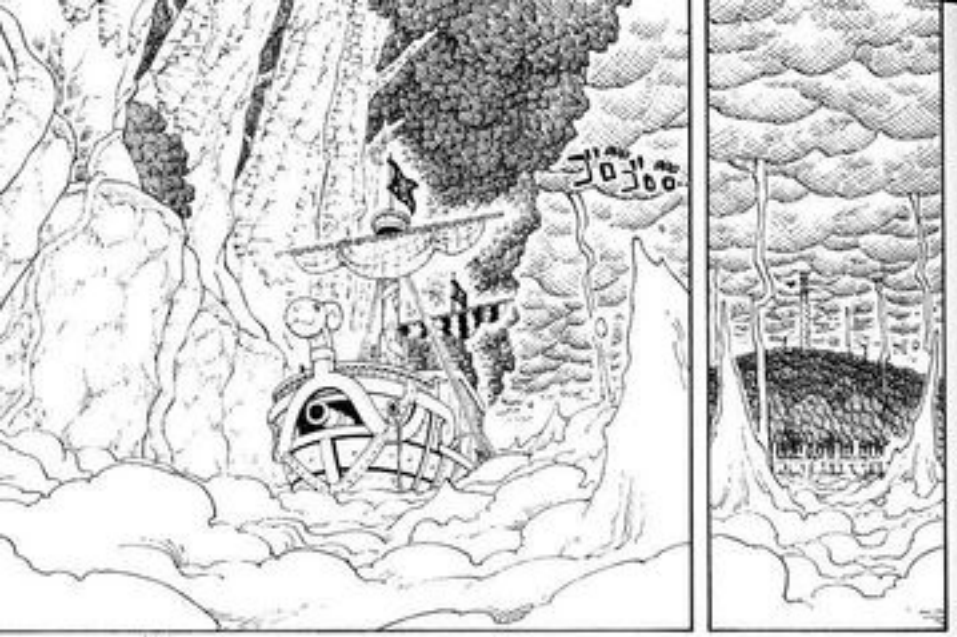
ゴゴゴ

C'EST MOI QUI AI APPELÉ LE HOMARD SUPER EXPRESS !!
PARDONNEZ-MOI !!

ゴゴゴ
GNIF

...A L'INTENTION DE TOUT DÉTRUIRE !!
ENER...

CONIS !
NAMI !

UN JOUR VIENDRA OÙ LA TERRE SACRÉE CHANTERA À NOUVEAU.

JE NE PEUX PAS CONSIDÉRER ENER COMME UN DIEU.

C'EST UNE CATAS-TROPHE...

BKAAM
ドォーン!!

JE DOIS Y RETOURNER.
IL Y A UN PETIT GROUPE QUI A BESOIN D'AIDE POUR PARTIR D'ICI.

J'ESPÈRE QU'ELLE EST SAINE ET SAUVE.
JE FRISSONNE EN PENSANT À CE QUI SERAIT ARRIVÉ SI CETTE PETITE NE NOUS AVAIT PAS AVERTIS À TEMPS.

SBLATCH
ドドォォォ!!!

!!!

BADAM
!!!?
WOUAAAAH !!
KZAM
ADIEU, SKYPIEA !

BAOM
DES GENS TOMBENT !
UN TROU DANS LA MER BLANCHE !!

?!
MER BLANCHE, HEAVEN'S GATE

KZZM
DE MÊME QUE SHANDORA QUI EST JUSTE EN DESSOUS !

YAHAHAHA... CE BON VIEUX SANCTUAIRE AUSSI A FAIT SON TEMPS.

HAHA HAHA HA...

PÈRE !!

BRRRMM
...D'UNE FOURMILIÈRE EN DÉROUTE !!
CES ANGES À LA DÉBANDADE ONT L'AIR...

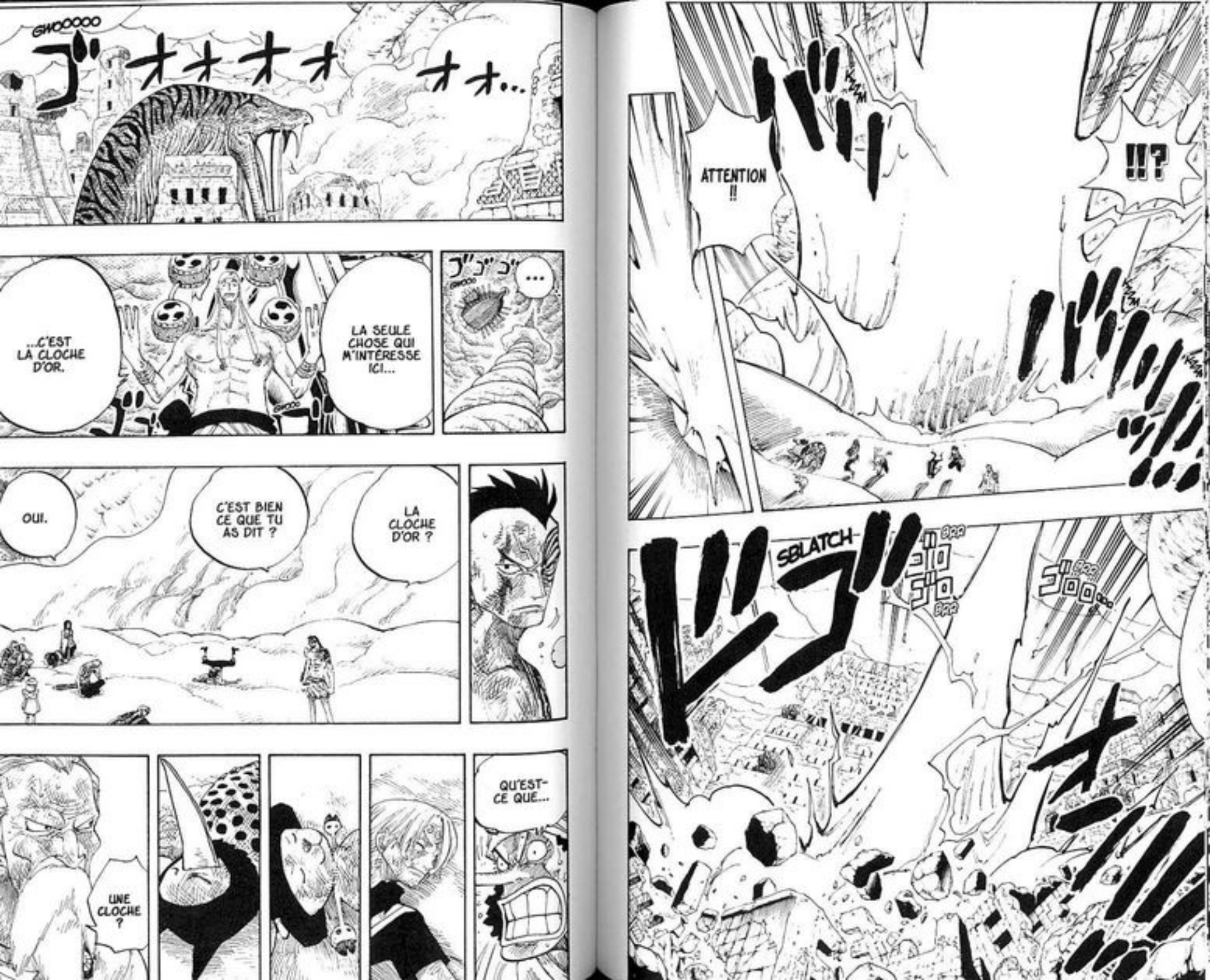
!!?
ATTENTION !!
SBLATCH
GWOOOOO
...
LA SEULE CHOSE QUI M'INTÉRESSE ICI...
...C'EST LA CLOCHE D'OR.
LA CLOCHE D'OR ?
C'EST BIEN CE QUE TU AS DIT ?
OUI.
QU'EST-CE QUE...
UNE CLOCHE ?

TIENS DONC...
...ENCORE DEUX "VOIX"...
...
GWOOO
TADADADA...

TADADADA
J'ESPÈRE QUE NAMI N'A RIEN.
HAA
EN TOUT CAS...
HAA
...COMMENT PEUT-IL COURIR SI VITE ?!
J'Y CROIS PAS...

...SUR LA CLOCHE EN OR, ENER !!
...JE TE LAISSERAI PAS POSER TES SALES PATTES...
TADAM

GWOOO
CE HARICOT GÉANT...
STOP ! ON ARRÊTE TOUT ! JE VOUS RAPPELLE QU'ON EST TOUS MORTS SI ON FILE PAS ILLICO PRESTO !!
COMMENT LE SAIS-TU ? OÙ EST-ELLE ?
C'EST ELLE QUE VEUT ENER ?

...L'ANTIQUE CITÉ DE SHANDORA EN SON CENTRE.
CETTE TIGE GIGANTESQUE TRAVERSE...
ELLE VA PAS TARDER À REVENIR AVEC LUFFY !
ON A PROMIS À NAMI DE L'ATTENDRE AU BATEAU !
...DOIT Y CONDUIRE.
!

IL PARAÎT QU'IL Y A UNE GROSSE CLOCHE DANS LA CITÉ D'OR.
...
J'EN CONCLUS QU'ELLE A ÉTÉ PROPULSÉE EN HAUTEUR.
...
OR, D'APRÈS LE PLAN DE LA VILLE, C'EST À CET EMPLACEMENT QUE SE TROUVAIT LA CLOCHE.

CHAPITRE 294

RAIGÔ

ACE À LA RECHERCHE DE BARBE NOIRE, Vol. 19
Catastrophe ! Les infos "top secret" vont brÛler !

L : Monsieur Oda ! Je meurs d'envie d'en savoir plus sur Dohmo, l'extraterrestre venu conquérir la Terre ! (Tome 2, page 13) Aidez-moi !

Tome 2, page 13.

O : Houlà, ça remonte à loin, tout ça. J'ai dévoilé sa présence dans "One Piece Blue". Figurez-vous qu'il avait un complice. Sous vos applaudissements, le voici ! Le voilà ! Hourraaaa !!
Si vous voulez tout savoir, ce sont des personnages que j'ai imaginés au lycée. Ils sont aussi cachés dans l'une des histoires de mon recueil, "Wanted". Peut-être bien que je les redissimulerai quelque part...

Dômo Nrike

L : Est-ce un bonnet de natation que porte le tout-puissant Ener ?

O : Ben oui, bien sÛr.
Ah mais non, il n'y a pas de caoutchouc dans les cieux. Euh... Alors disons qu'il est en tissu.

L : Page 54 dans le tome 26, on aperçoit Zorro qui se ramasse lamentablement en arrière-plan de la première vignette. J'y crois pas !

O : Effectivement. Voilà ce qui arrive quand on fait le fou.

BIEN...
FWHUP
FWHUP
FWHUP
FWHUP
...ME VOICI AU-DESSUS DU HARICOT GÉANT.
BRRM
BRRM
ゴロゴロゴロ...
C'EST VRAI QU'EN 400 ANS...
...PERSONNE N'A JAMAIS DÛ VENIR INSPECTER CE QUI SE TROUVAIT AU-DESSUS DU SANCTUAIRE.
ALORS, VOYONS-VOIR...
...
OÙ PEUT BIEN ÊTRE CETTE CLOCHE...
TADADADA
HAA... HAA...
HAAF... HAAF...
RAAAÂÂÂH !!
TADADADA
GNAAAÂÂ !!
BWOM
PFIOU !
HAAF... HAAF...
QU'EST-CE QUE C'EST QUE ÇA ?!
SHBAM
ドゴオ
ゴゴオ…ン!!

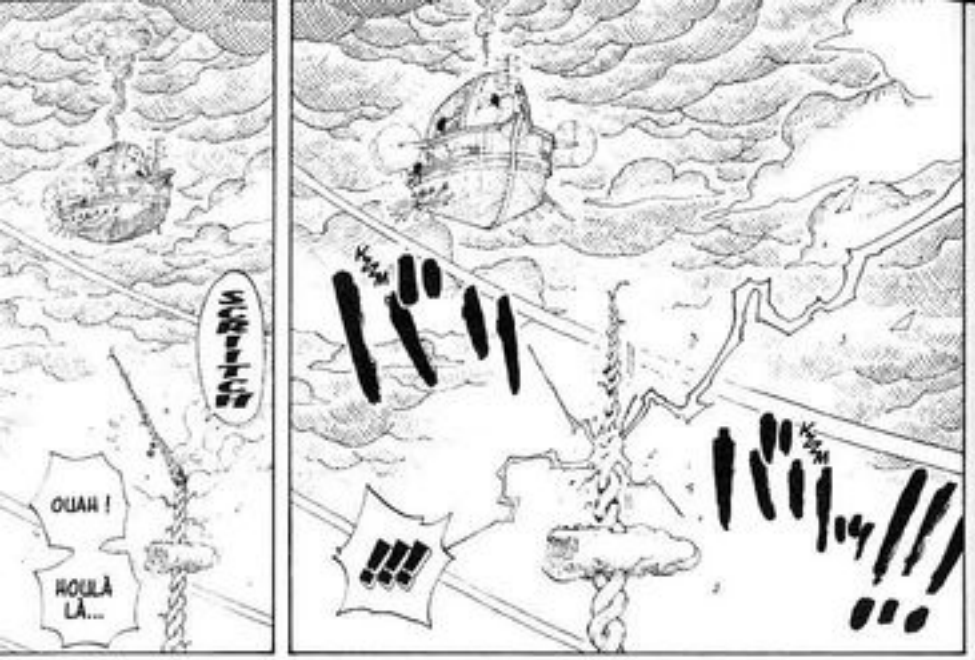
OUAH !
HOULÀ LÀ...
!!!

OUAAAAH !!
YAHAHA !
OUAAAH !!
ZWUSH

ÉLOIGNEZ-VOUS DU HARICOT ! QUELQUE CHOSE NOUS TOMBE DROIT DESSUS !!
!!?
ENER A TROP D'AVANCE !
IL EST TROP TARD POUR GRIMPER, WIPER !

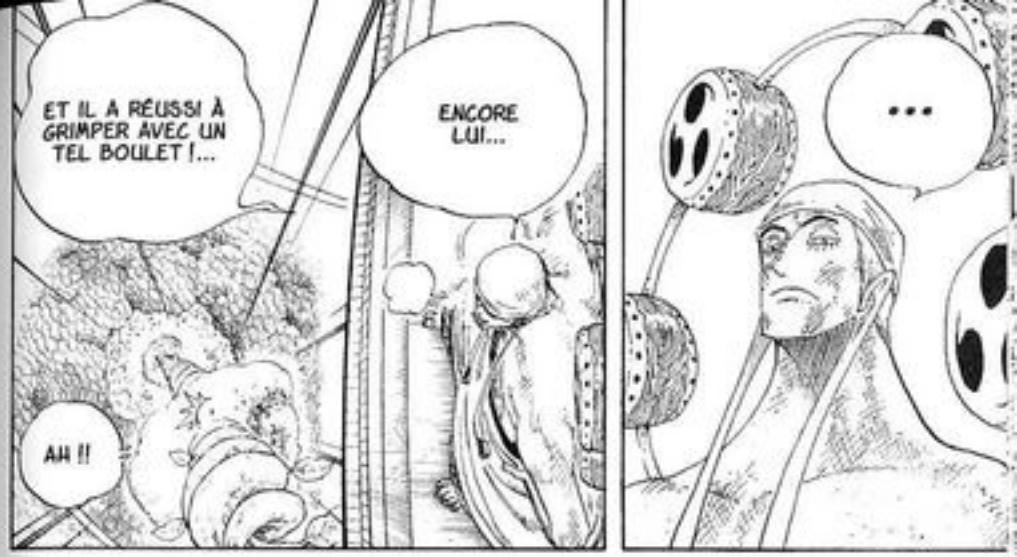
ET IL A RÉUSSI À GRIMPER AVEC UN TEL BOULET !...
AH !!
ENCORE LUI...
...

TE VOILÀ !
SMASH

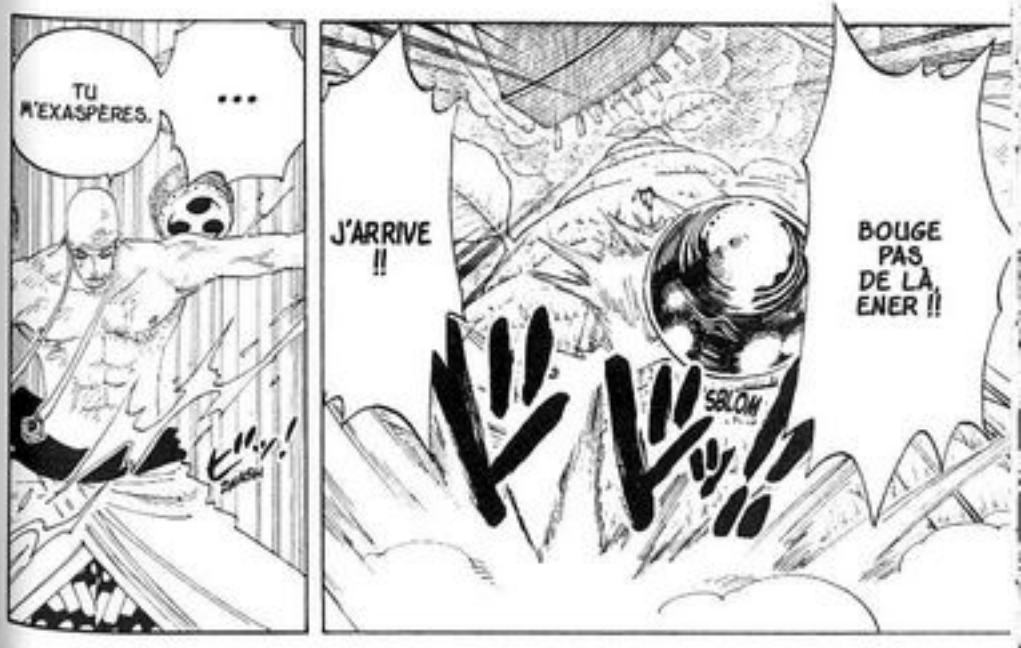
TU M'EXASPÈRES.
...
J'ARRIVE !!
BOUGE PAS DE LÀ, ENER !!
SBLOW

PLASH
GYAAAH !!
?!
C'EST LA POINTE DE LA TIGE... QUE S'EST-IL PASSÉ LÀ-HAUT ?
LE CADAVRE DE LUFFY EST PAS TOMBÉ AVEC, AU MOINS ?!
WAAAAAAAN
WIPER ! TU N'ES PAS EN ÉTAT, TU VOIS BIEN !
!!
...
LA CLOCHE EN LAQUELLE LE GRAND CALGARA PLAÇAIT TOUS SES ESPOIRS...
...SE TROUVE JUSTE AU-DESSUS DE NOS TÊTES...
DODOM
GNISH
GNISH
COMMENT COMPTES-TU T'Y PRENDRE, MAINTENANT ?
!!
SALO-PARD !!
YAHAHAHA... ACCROCHE-TOI !
JE VAIS TE MONTRER QUELQUE CHOSE DE RIGOLO.

HAA... HAA...
BON, C'EST REPARTI...
HAA
HAA
WOOOOH !!
STAM
QUOI ?!
IL A DISPARU.
?!
GYAAAH !!
OUAH !
C'EST LE MOMENT...
...DE MONTER À BORD DE SON ARCHE.
FWAASH
QU'EST-CE QUE C'EST QUE ÇA ?!
!?
SUPER ! ÇA, C'EST UNE BONNE NOUVELLE !
JE SUIS VENUE TE CHERCHER !
NAMI ?! QU'EST-CE QUE TU FAIS LÀ ?!
C'EST GRÂCE À SANDY ET PIPO QUE JE SUIS EN VIE.
LUFFY !

GWOOO
ゴゴゴゴ
GWOOO
ゴゴ
MAIS POUR L'INSTANT, JE...
EH !
C'EST QUOI CE DÉLIRE ?! LES NUAGES CHANGENT DE FORME !
EMBARQUEZ !
DÉPÊCHEZ-VOUS !!
LE CIEL S'EST ASSOMBRI !!
UNE ÉNORME BOULE EST EN TRAIN DE SE FORMER DANS LES AIRS !
MISÉRICORDE ! CE NUAGE EST UN CONCENTRÉ D'AIR ET D'ÉLECTRICITÉ !
IL EST JUSTE AU-DESSUS D'ANGEL ISLAND !
IL GROSSIT À VUE D'ŒIL !
C'EST UN CAUCHEMAR ! ÇA NE PEUT PAS ÊTRE RÉEL !
GWOOO
ゴゴゴ
GWOOO
ゴゴゴ
QU'EST-CE QU'IL NOUS PRÉPARE ?...
YAHAHA ! LE CIEL M'APPARTIENT !
GARE À VOUS !
AVEC MON ARCHE ET MES POUVOIRS, RIEN NE M'EST IMPOSSIBLE !
KZZM
KZZM
KZZM
NOUS SOMMES PERDUS !!
LE CIEL S'EFFONDRE SUR ANGEL ISLAND !!
"RAIGÔ" !!
バリ
バリ
バリ
バリ
バリ...!!
KZZM
!!!
ズズ....!!!

KZZZM
KZZZM
KZZZM
!!!?
ゴ
ゴゴゴ
ゴゴゴ
ゴゴゴ
ゴゴゴ
ゴゴ
ゴゴ
BOOM
BOOM
BOOM
BOOM
BOOM
BOOM

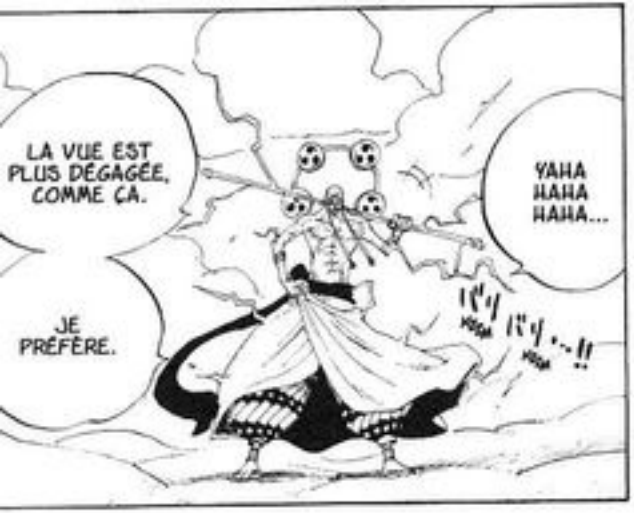
LA VUE EST PLUS DÉGAGÉE, COMME ÇA.
JE PRÉFÈRE.
YAHA HAHA HAHA...
バリ バリ…!!

'EST PAS OSSIBLE QU'ON S'EN TIRE !
VOUS AVEZ VU CETTE EXPLOSION ?! ET VOILÀ LA PLUIE D'ÉCLAIRS QUI REPREND !

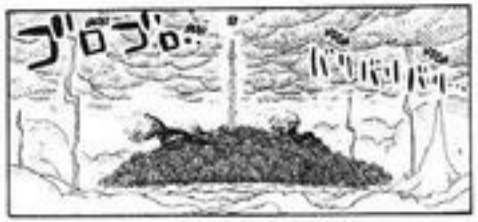
ゴロゴロ…

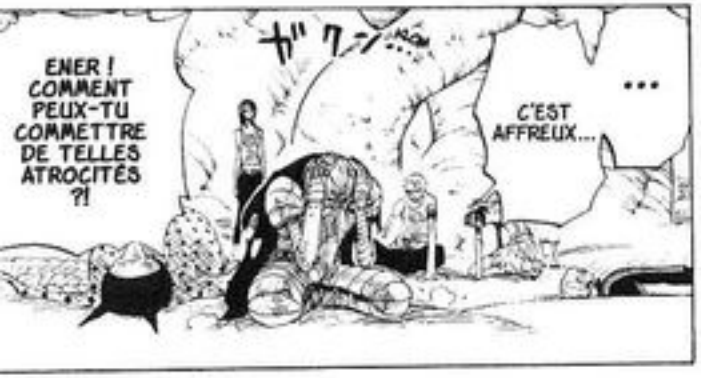
ENER ! COMMENT PEUX-TU COMMETTRE DE TELLES ATROCITÉS ?!
ガクン…
C'EST AFFREUX...
...

ANGEL ISLAND... PULVÉRISÉE...

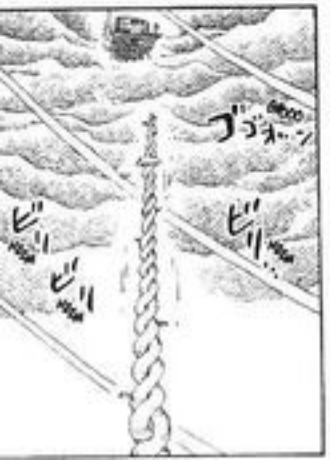
ゴゴゴゴ…
ビリ ビリ…

...POUR LES GUIDER VERS LA MER BLEUE.
MAIS JE DOIS LES ATTENDRE ENCORE...
GWOOO
ゴゴゴゴゴ

QUELLE SECOUSSE...
GWOOO
ゴゴゴ

GWOOOO
ゴゴオォ……ン!!

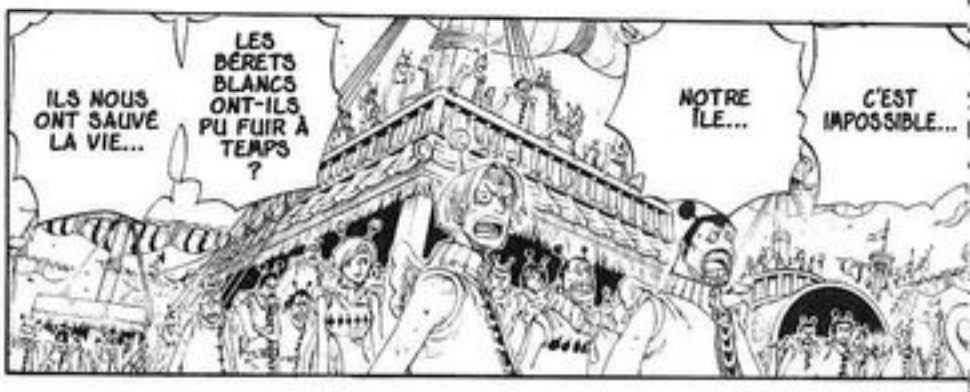
ILS NOUS ONT SAUVÉ LA VIE...
LES BÉRETS BLANCS ONT-ILS PU FUIR À TEMPS ?
NOTRE ÎLE...
C'EST IMPOSSIBLE...

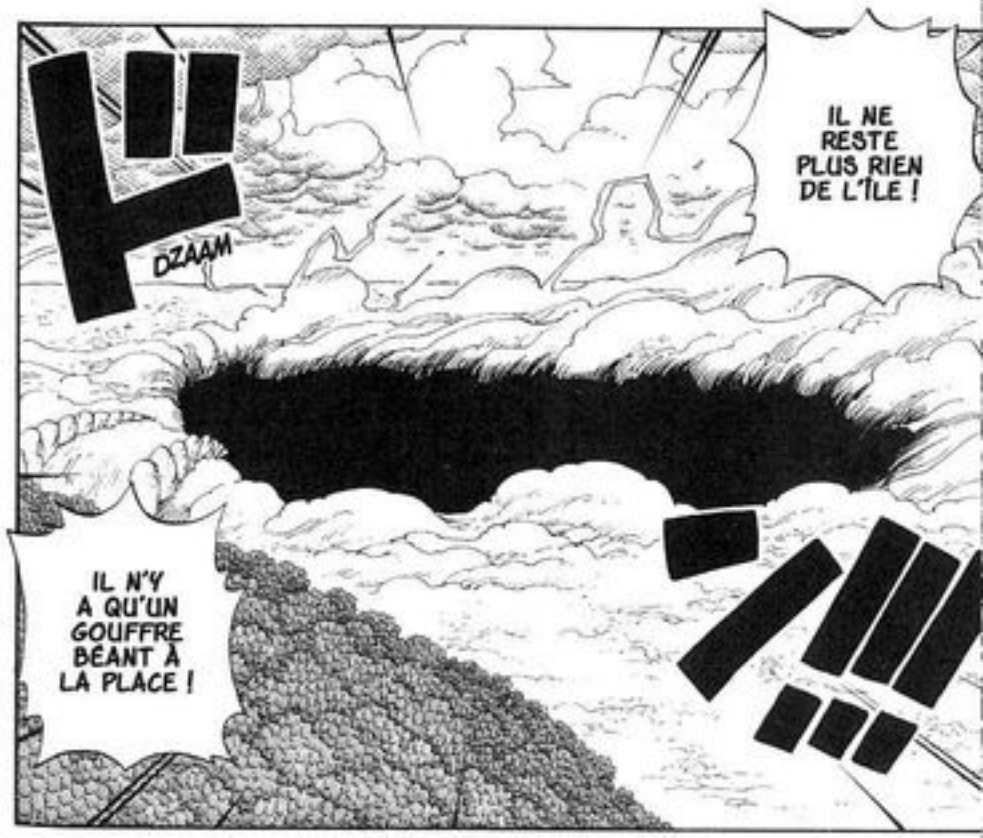
DZAAM
IL NE RESTE PLUS RIEN DE L'ÎLE !
IL N'Y A QU'UN GOUFFRE BÉANT À LA PLACE !

REGARDE UN PEU AUTOUR DE TOI ! MÊME SI TU ES INSENSIBLE À LA FOUDRE, TOUT LE RESTE EST RAVAGÉ !
GWOOOO
L'OR ? MAIS ON S'EN FICHE, DE L'OR ! NOS VIES SONT PLUS IMPORTANTES !
ET PUIS, DE L'OR, TU EN AS AU BOUT DU BRAS ! LAISSE TOMBER LA CLOCHE ! TU VAS MOURIR !

DE QUOI ?
TU L'AS BIEN VUE, TOI AUSSI !!
ÇA SUFFIT ! OUVRE LES YEUX...
MOURIR ? ÇA ME FERAIT MAL.

ELLE EXISTAIT BEL ET BIEN !!
LA CITÉ D'OR !

GWOOO
LES AUTRES NOUS ATTENDENT AU BATEAU !
VIENS AVEC MOI, LUFFY !
REJOIGNONS-LES VITE !
IL FAUT PARTIR D'ICI !

COMMENT ÇA, "NON" ?! TU AS PERDU LA TÊTE OU QUOI ?!
GWOOO
NON.

DE QUOI ?! TU ESPÈRES PEUT-ÊTRE CORRIGER ENER ?! C'EST IMPOSSIBLE !
DÉSOLÉE POUR TOI, MAIS...
LA CLOCHE EN OR EST TOUT PRÈS !
...J'AI ENCORE DES CHOSES À RÉGLER ICI !

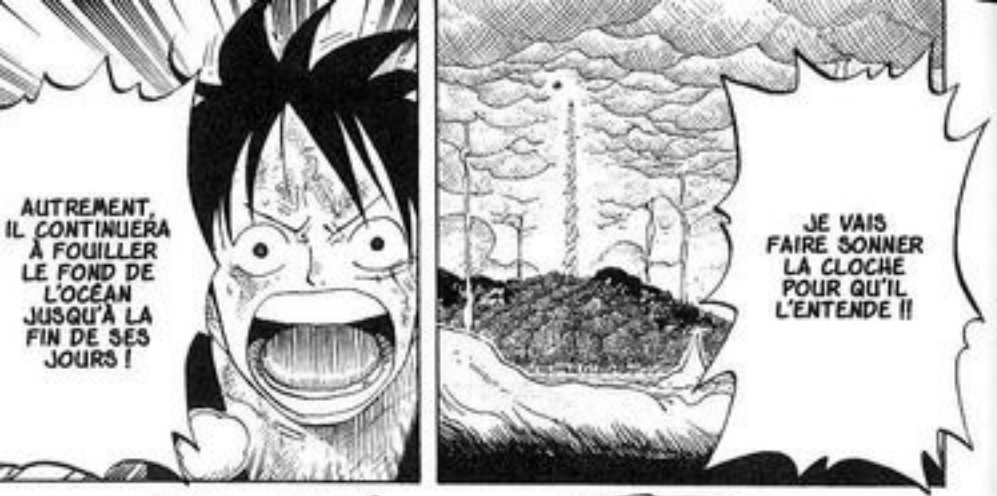

* NORLAND, LE ROI DES MENTEURS

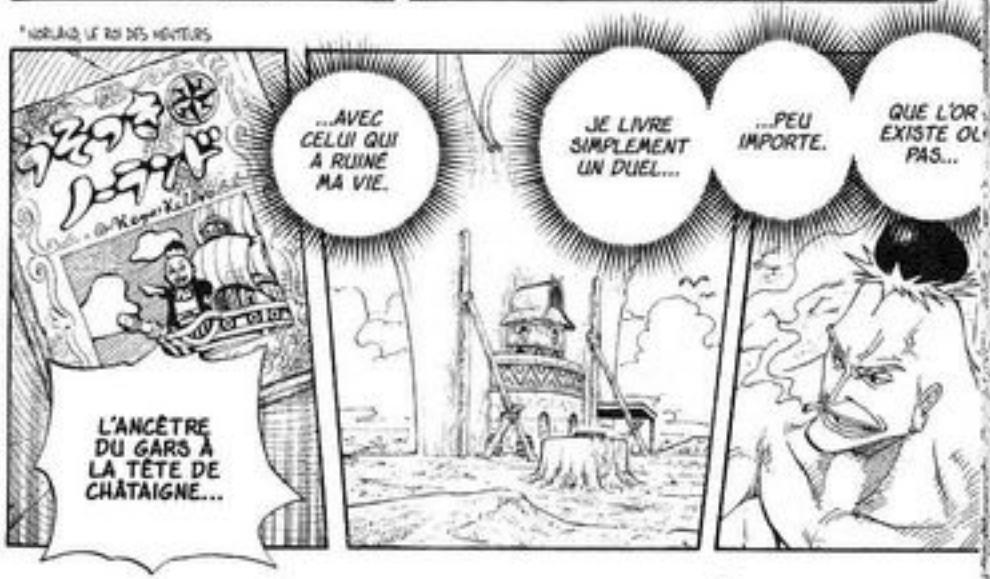

CHAPITRE 295

LE HARICOT GÉANT

ACE À LA RECHERCHE DE BARBE NOIRE, Vol. 20
Un soldat courageux se jette dans les flammes !

L : Cher Monsieur Oda, une petite question à propos de la série télévisée de One Piece. On y voit Pandaman apparaître dans les mêmes scènes que dans le manga. Est-ce vous qui avez donné cette instruction ?

O : Pas du tout. Il apparaît tout seul, figurez-vous. Ce sont les animateurs qui s'amusent. Ma seule consigne aux doubleurs était de donner libre cours à leur imagination. A part les points cruciaux, toute l'équipe a le champ entièrement libre pour s'éclater avec la série. C'est très important, car le plaisir qu'ils prennent à leur travail se ressent au niveau du spectateur.

Bon, c'est tout pour cette fois !

LUFFY !!
HUMPF !!
BWOOF
QUANT À TOI, MA JEUNE AMIE, IL EST UN PEU TARD POUR ME DEMANDER...
...DE T'EMMENER AVEC MOI À FAIRY VEARTH.
TU AS VU CETTE STUPIDE ÎLE DISPARAÎTRE ?
YAHAHAHA... ALORS ?
L'OR-DURE !
JE T'AVAIS PRÉVENU QUE C'ÉTAIT PEINE PERDUE !
UNE ÉNORME BOULE DE FOUDRE QUI RÉDUIRA TOUT SKYPIEA EN CENDRES.
ET PERSONNE NE POURRA Y ÉCHAPPER !
CA NE TARDERA PAS À ARRIVER, DÈS QUE J'AURAI MIS LA MAIN SUR CE QUE JE CHERCHE.
PLUTÔT MOURIR !!

!!
NNGAAAH !!
J'Y SUIS !!
HAA... HAA...
GWOOO
GRAP
YAHAHAHA...
ENER... !!
...QUI T'A DONNÉ L'AUTORISATION DE MONTER À BORD DE MON ARCHE ?
FTAP...

!!!
WAH
WAH
WAH
WAH !
DOM
DOM
DOM
EH !
CLICK
BWOM
JE SAIS !
JE T'EMPRUNTE TON ENGIN, NAMI !

CA NE SE TERMINERA PAS COMME CA !
HAA...
ATTENDS UN PEU !
HAA...
VOUS POUVEZ COMPTER SUR NOUS POUR VOUS ENVOYER LÀ-HAUT !
SPAWW
GWAAH !!

UUUH !!
LUFFY...
...SONNER LA CLOCHE !!
JE FERAI...

...JE RENDRAI LEUR VRAI VISAGE AUX CIEUX ! C'EST MA MISSION EN TANT QUE DIEU !
EN ÉLIMINANT CE PAYS QUI N'A PAS SA PLACE ICI...
...
NI VOUS NI CEUX DONT JE PERÇOIS LES "VOIX" PLUS BAS.
AH...

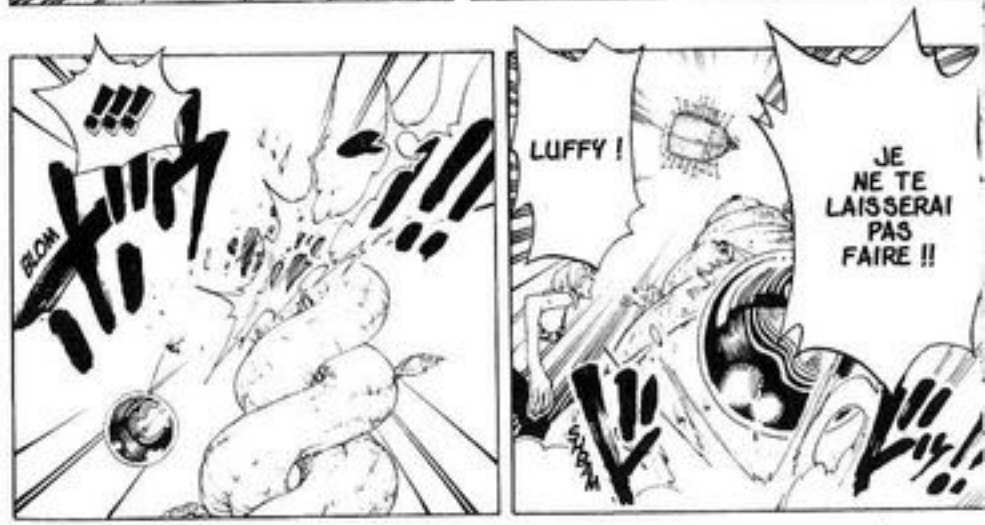
!!!
BLOM
LUFFY !
JE NE TE LAISSERAI PAS FAIRE !!
SPAWW

ATTENDS DONC SAGEMENT LA MORT ! PLUS PERSONNE NE PEUT M'ARRÊTER !
GWAAH !!
BLAF
YAHAHAHA... ADIEU, PETIT HOMME EN CAOUTCHOUC. NOUS NE NOUS REVERRONS PLUS JAMAIS !

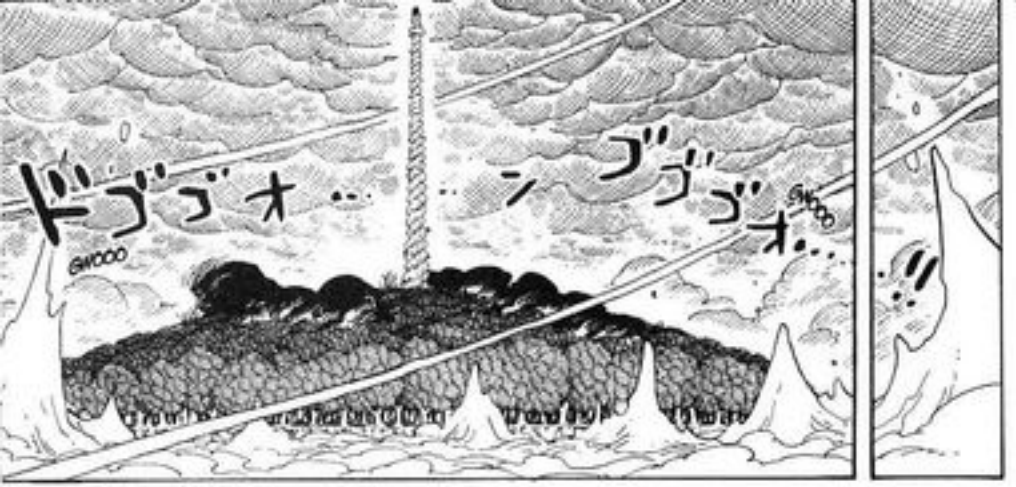
ドゴゴオ…
GWOOO
…ンゴゴゴオ…
GWOOO

…
SI, C'EST L'IDÉE QU'IL AVAIT EN TÊTE, MAIS DANS CETTE SITUATION…
ゴゴオ…
GWOOO
C'EST PAS VRAI…

SON OBJECTIF EST DONC…
NAMI N'ARRIVERA PAS À L'EN FAIRE DÉMORDRE.
QUAND IL A DÉCIDÉ DE FAIRE QUELQUE CHOSE, IL NE RECULE DEVANT RIEN.
…LE MÊME QU'ENER.
FAIRE SONNER LA CLOCHE ?

TADAM
どーーーん!
…ON TROUVERA AUSSI LA CLOCHE !
SI ON TROUVE LA CITÉ D'OR…

C'EST VRAI, ÇA. POURQUOI ?
POURQUOI ELLE T'INTÉRESSE TANT ?
C'EST CE QUI ÉTAIT ÉCRIT.
D'APRÈS LE CARNET DE BORD DE NORLAND, OUI.
HÉHÉHÉHÉ ! J'AI UNE PETITE IDÉE !

VOUS CROYEZ PAS ?
…CRICKET ET SES PRIMATES L'ENTENDRONT SÛREMENT !
SI ON LA FAIT SONNER D'ICI…

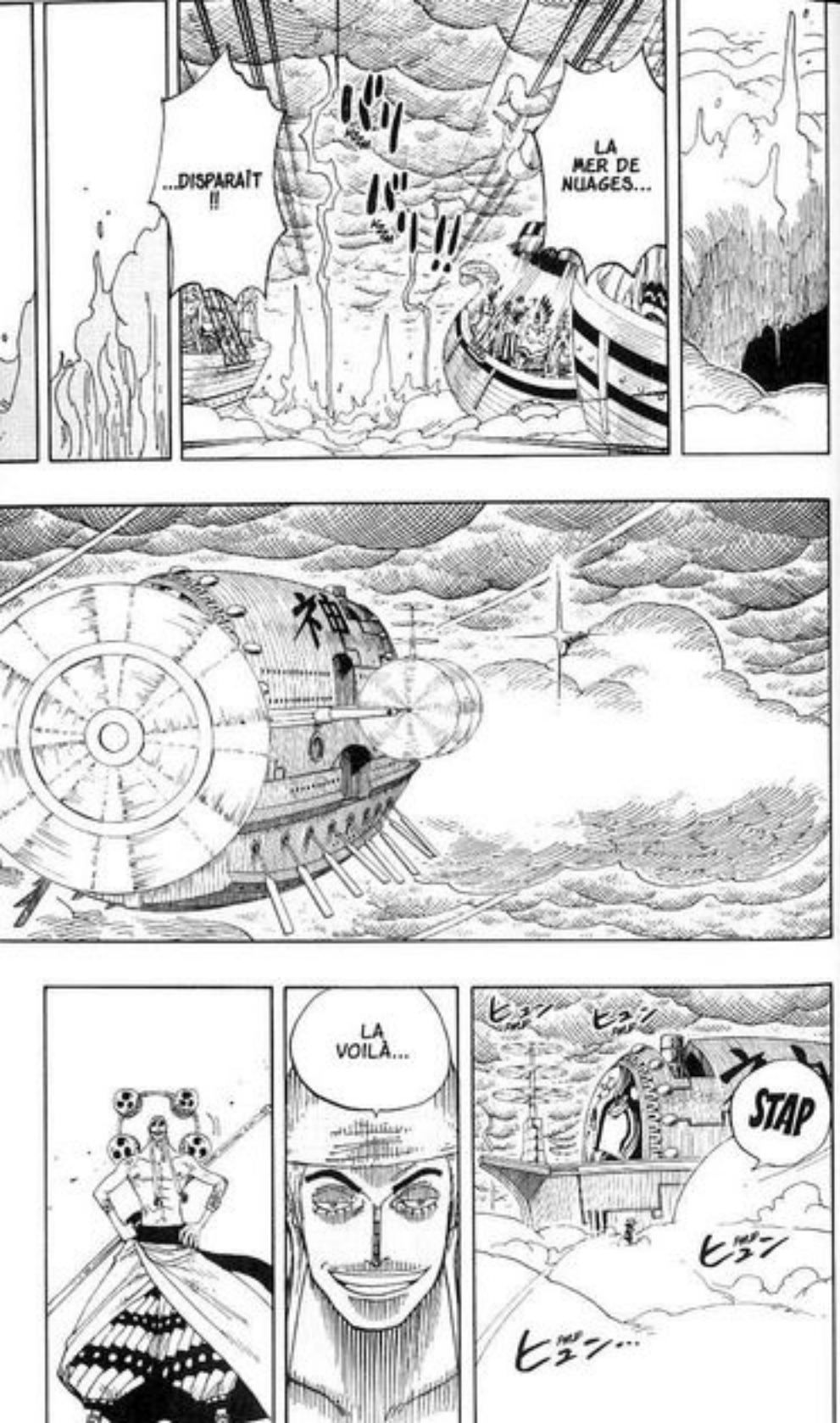
LA MER DE NUAGES...
...DISPARAÎT !!
LA VOILÀ...
STAP

!!
C'EST HORRIBLE !!
NOTRE ÎLE... ANÉANTIE...
NOUS N'AVONS PLUS DE ROUTE DE SORTIE...
LA PORTE DES CIEUX A DISPARU AVEC ANGEL ISLAND...
NOUS SOMMES IRRÉMÉDIABLEMENT COINCÉS ICI !
NOUS SOMMES FICHUS ! NOUS NE POUVONS PLUS QU'ATTENDRE QUE LA MORT NOUS FRAPPE !
C'EST TROP AFFREUX !!
ENER NOUS A PIÉGÉS ! IL NOUS A CONDAMNÉS !

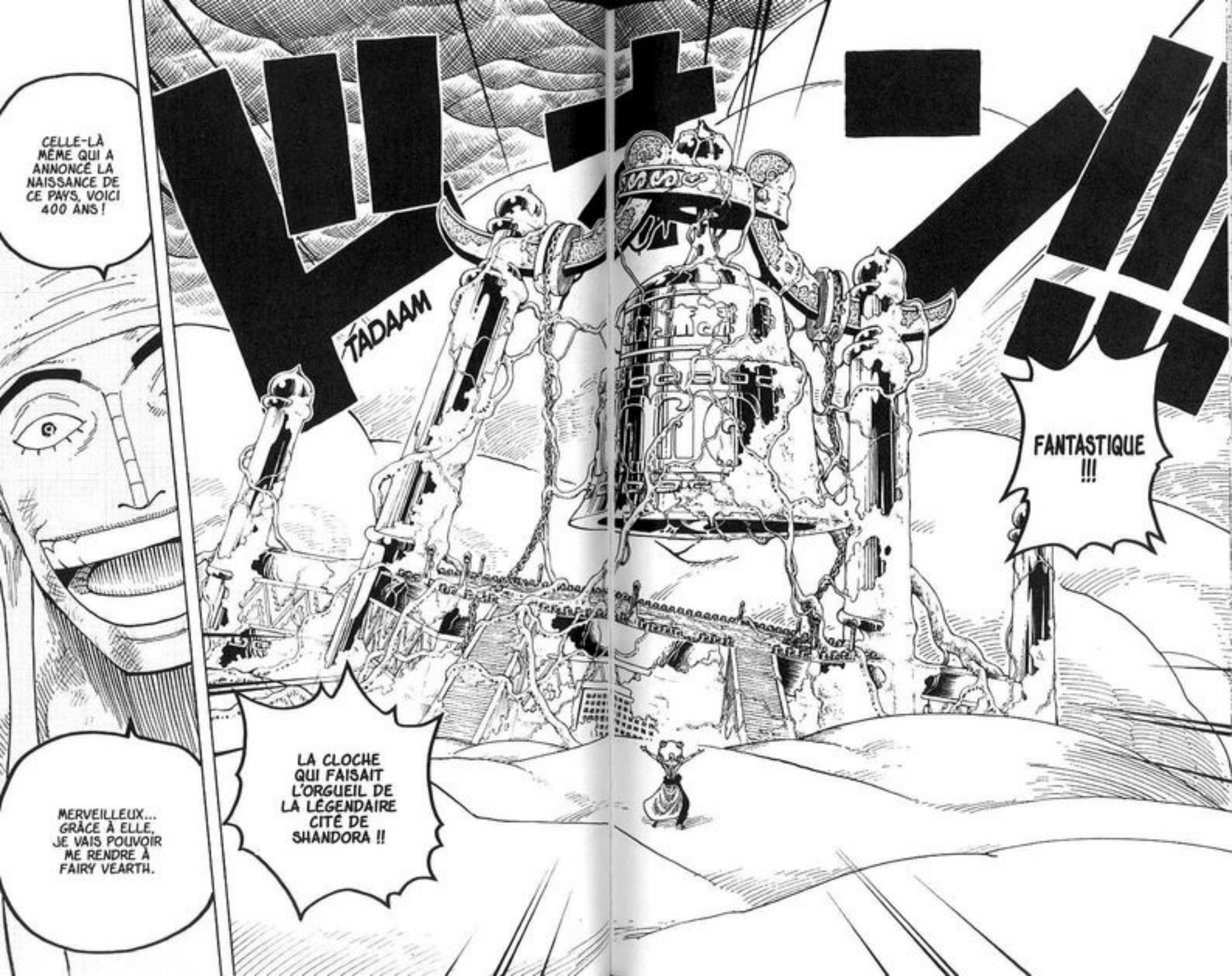
CELLE-LÀ MÊME QUI A ANNONCÉ LA NAISSANCE DE CE PAYS, VOICI 400 ANS !
TADAAM
FANTASTIQUE !!!
LA CLOCHE QUI FAISAIT L'ORGUEIL DE LA LÉGENDAIRE CITÉ DE SHANDORA !!
MERVEILLEUX... GRÂCE À ELLE, JE VAIS POUVOIR ME RENDRE À FAIRY VEARTH.

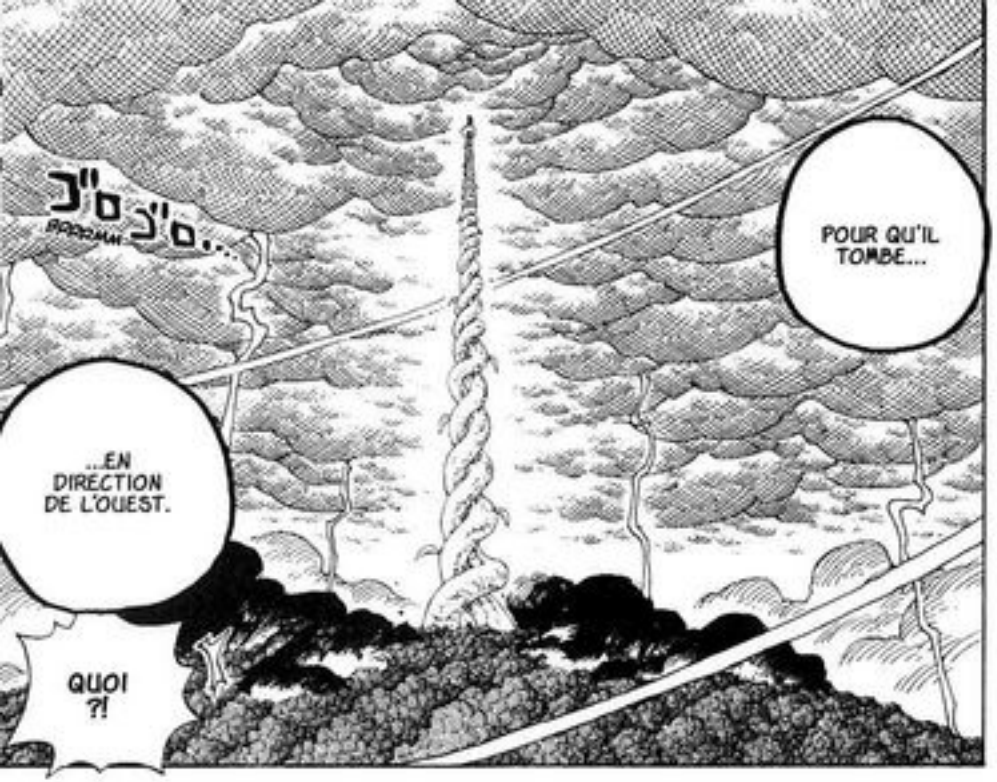
ゴロゴロ...
POUR QU'IL TOMBE...
...EN DIRECTION DE L'OUEST.
QUOI ?!

!!
OUAH ! REGARDEZ LÀ-HAUT !!
POURQUOI VEULENT-ILS FAIRE ÇA ?!
ENER !!
LE GREDIN !!

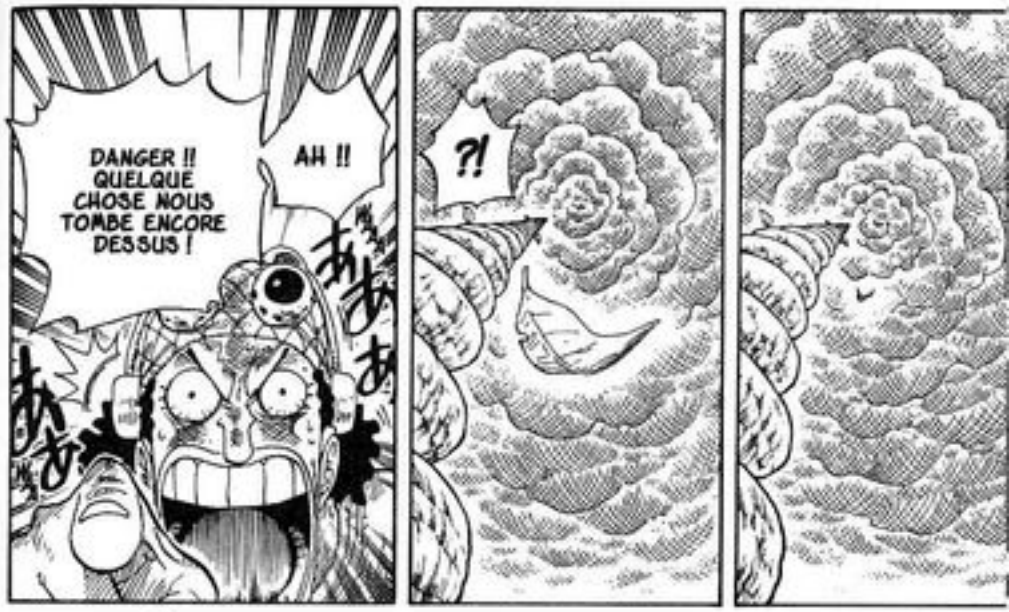
DANGER !! QUELQUE CHOSE NOUS TOMBE ENCORE DESSUS !
AH !!
?!

C'EST JUSTE UNE FEUILLE.
GYAAAH ! TOUT LE MONDE À TERRE !!
FLAP
C'EST RIEN.
WAAAAAAAAAA
HEIN ?!

DE COUPER LE HARICOT GÉANT...
QUOI ?!
SPLAK
C'EST UN MESSAGE DE LUFFY ET DE NAMI !
QUE DIT-IL ?!
IL Y A QUELQUE CHOSE D'ÉCRIT DESSUS !

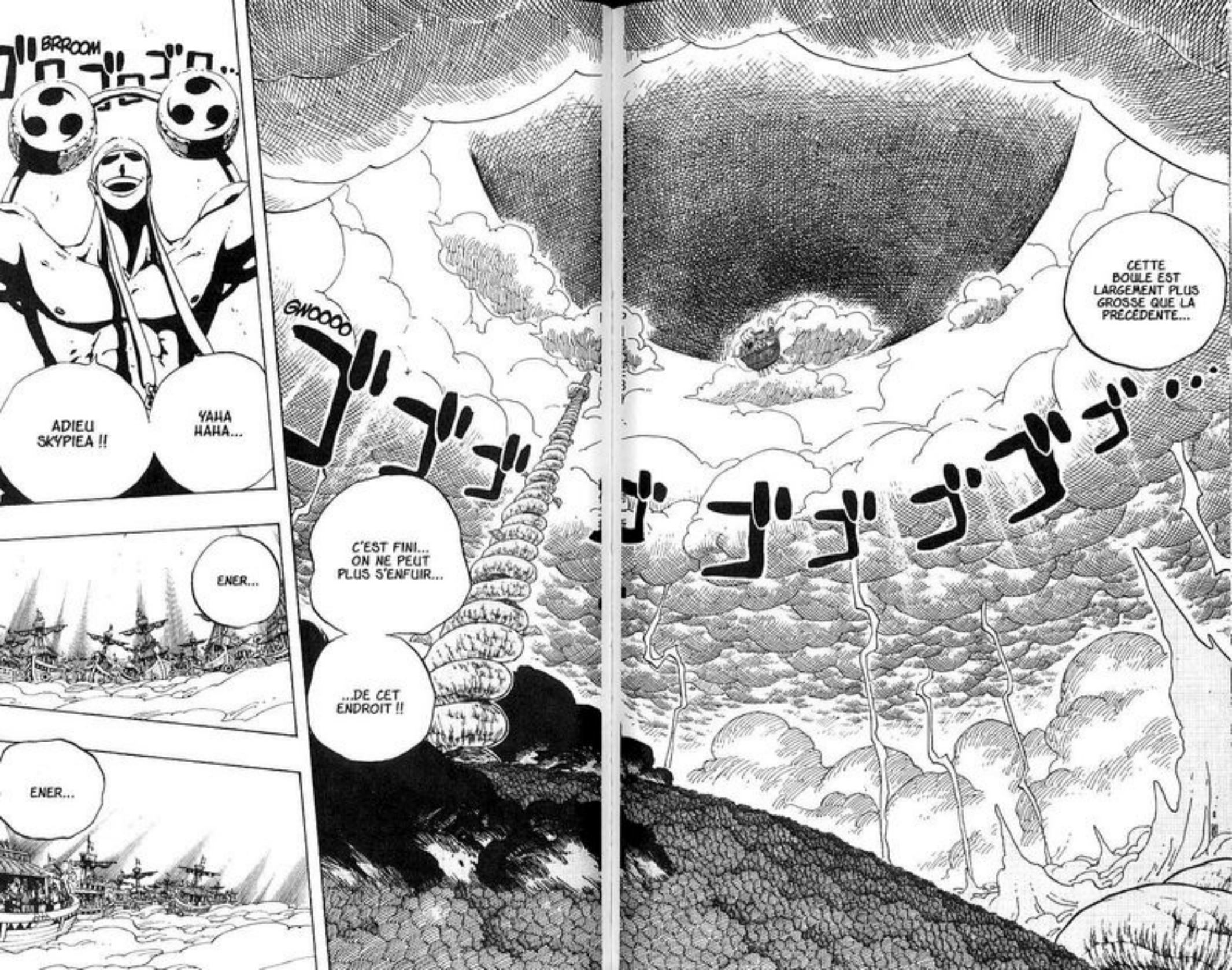
BRROOM
ADIEU SKYPIEA !!
YAHA HAHA...
ENER...
ENER...
GWOOOO
C'EST FINI... ON NE PEUT PLUS S'ENFUIR...
...DE CET ENDROIT !!
CETTE BOULE EST LARGEMENT PLUS GROSSE QUE LA PRÉCÉDENTE...

...DE ME GARDER EN VIE !
PROMETS-MOI...

ÇA VA SE JOUER SUR UN FIL. ET NOUS N'AURONS PAS DE SECONDE CHANCE.
ÇA MARCHE !
ENTENDU !

PAS QUESTION !!
TU VEUX GRIMPER LÀ-HAUT POUR ESSAYER DE LES RAISONNER ?
MAIS C'EST DE LA FOLIE FURIEUSE !!
JE NE VOIS QUE ÇA.

...IL FAUT TENTER LE COUP.
ALORS FOLIE OU PAS...

...ET BONDIR EN DIRECTION DE L'ARCHE ?!
FONCER SUR LE HARICOT EN TRAIN DE CHUTER...

QUEL SALE TYPE !
ELLE EST ENCORE PLUS GROSSE QUE CELLE DE TOUT À L'HEURE !

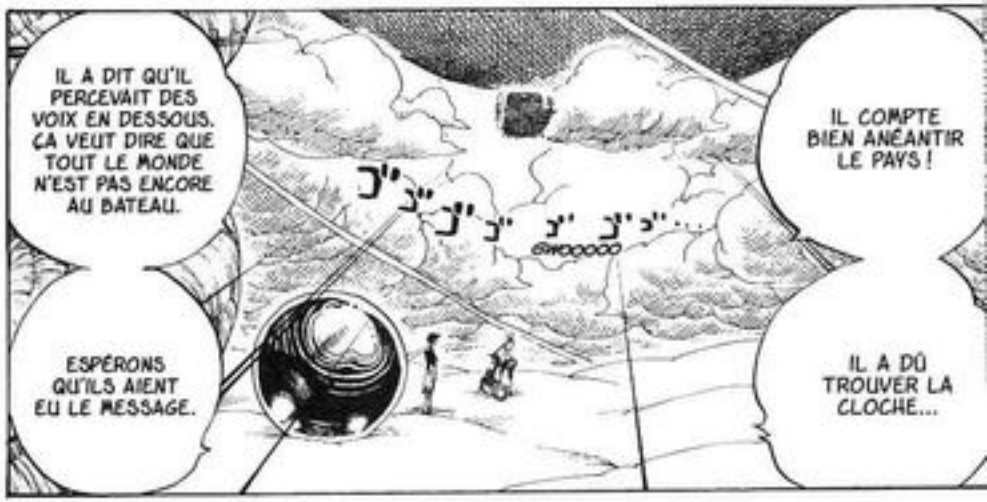
IL A DIT QU'IL PERCEVAIT DES VOIX EN DESSOUS. ÇA VEUT DIRE QUE TOUT LE MONDE N'EST PAS ENCORE AU BATEAU.
ESPÉRONS QU'ILS AIENT EU LE MESSAGE.
IL COMPTE BIEN ANÉANTIR LE PAYS !
IL A DÛ TROUVER LA CLOCHE...

JE VAIS DONC FAIRE LE SAUT AVEC TOI. MAIS À UNE CONDITION.
MAIS TU NE PEUX PAS PILOTER LE WAVER, ANDOUILLE ! SI JE TE LAISSAIS, TU FERAIS UNE BÊTISE.
BIEN SÛR !
TU VEUX FAIRE SONNER CETTE CLOCHE, NON ?

TU NE T'ENFUIS PAS, NAMI ?

Scan by reimmstein
www.scanddl.com